令和４年度　第５１回下仁田こんにゃく夏祭り交通規制図（規制配備図）

規制日時：８月１４日（日）　　午後７時～午後９時

規制の種類：全面通行止　　※花火打上時間：午後８時～８時２０分（２０分間）

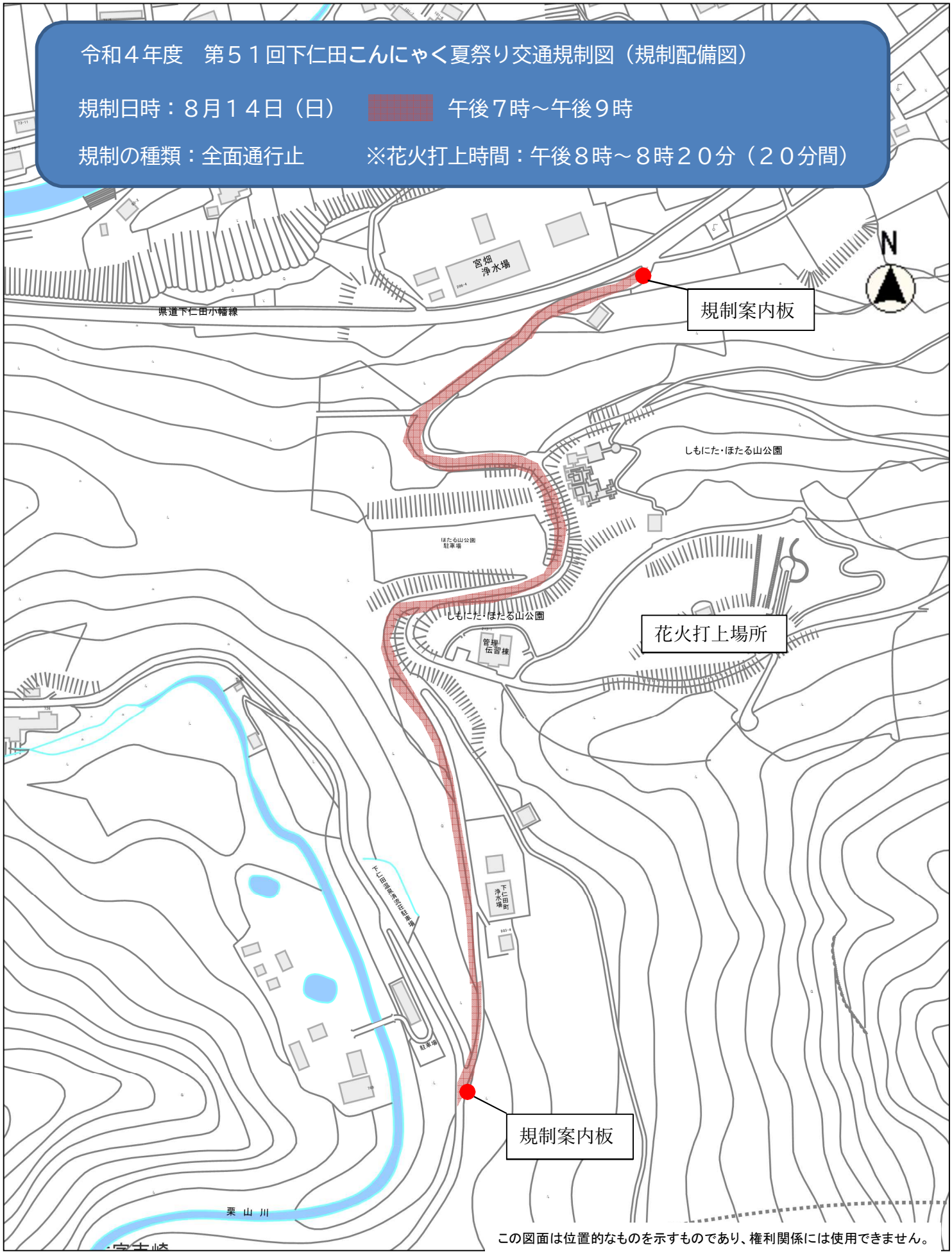

この図面は位置的なものを示すものであり、権利関係には使用できません。