荒船風穴
10周年
特別号

ふるさと納税

群馬県
下仁田町
2024-2025

あたたかいご支援に
とびきりの「ありがとう」を。
まごころ込めて、お届けします。

寄附金の使い道

皆様のあたたかいご支援は、寄附の翌年度に「ふるさと下仁田応援基金」「荒船風穴基金」「子育て支援基金」の3つに積み立てています。それらの基金から事業費を支出し、様々な事業を実施しています。

寄附をお申し込みの際は7つの事業からお選びいただけます。
※指定がない場合は「町長にお任せ」となります。

❶ 少子化対策事業
未来を担う子どもたちが、心身ともに健やかに成長できるよう、また安心して子育てができる環境づくりや子育て支援の充実に関する事業に活用します。

❷ まちづくり事業
にぎわいと活力に満ちた、よりよいまちづくりのために必要な、町全般の事業に活用させていただきます。

❸ 観光振興事業
下仁田町を魅力的な観光拠点として確立するため、新しい時代のニーズに対応できる観光地づくりを進め、魅力あるイベントの創出など、誘客の促進に取り組みます。

❹ 環境保全事業
妙義荒船佐久高原国定公園を有する下仁田町の美しい山並みや清らかな渓流等、自然環境や景観の保全・活用、ごみの減量化、不法投棄対策に関する事業に活用させていただきます。

❺ 教育環境保全事業
教育環境の整備、学校教育の充実、生涯学習・スポーツの充実、下仁田町自然史館の充実、ジオパークの推進、中学生の国際交流に関する事業に活用させていただきます。

❻ 世界遺産「荒船風穴」保全事業
「富岡製糸場と絹産業遺産群」の構成遺産として世界遺産に登録され、蚕の増産化に寄与した「国指定史跡荒船風穴」の保存・活用に関する事業に活用させていただきます。

❼ ジオパーク推進事業
下仁田町は日本ジオパークに認定されています。地球が長い年月をかけて作り出した下仁田の自然を保全しつつ、観光振興や郷土愛を育む学習などに活用したジオパーク推進事業に活用させていただきます。

下仁田ねぎ

下仁田町の名産である「下仁田ねぎ」は、種まきから収穫まで15ヵ月かかり、栽培のほとんどが手作業で行われます。夏の植替えや冬の収穫は非常に大変ですが、伝統ある下仁田ねぎのブランドを守り、美味しいねぎをお届けするため、葱農家は今も栽培管理を行っています。真冬に旬をむかえる下仁田ねぎですが、霜にあたり葉が枯れることで、本来の甘さになるといわれています。葉が枯れ始めたら食べごろのサインです！

下仁田ねぎの返礼品について

下仁田ねぎ専用の返礼品冊子を用意しております。下仁田ねぎは天候により収穫量や収穫時期が左右されるため、提供できる数が変動したり、お届け日の指定ができません。ご了承ください。

専用冊子は毎年9月から配布し、お申込・ご寄附は下記の期間から受け付けております。

受付期間：9月1日～

受付終了は農家によって異なります。詳細は専用冊子をご覧ください。

※掲載画像はイメージです。

お申込みの注意事項

- 寄附をする金額に応じて、カタログの中からお選びください。複数のお礼の品を組み合わせて選ぶこともできます。
- お届け日の指定はできません。
- 長期不在等、寄附者様のご都合でお礼の品をお受け取りできなかった場合、再送はできません。
  住所変更や長期不在など、問い合わせ先までお知らせください。
- 季節限定のお礼の品をご希望の場合、配送期間の都合上、余裕をもってお申込み・ご入金をお願いします。
- 寄附金受領証明書はお礼の品とは別送いたします。税金控除の手続きの際に必要になりますので大切に保管してください。
- R6・9月に制作したものになり一部返礼品につきまして価格改定・受付終了等がございます。ポータルサイトを確認いただくか、下記下仁田町役場までお問い合わせください。

お礼の品の詳細を確認する場合はコチラ

下仁田町 ふるさとチョイス　検索

■お問い合わせ先　**下仁田町役場 企画課 地域振興係**
〒370-2601 群馬県甘楽郡下仁田町大字下仁田682　TEL 0274-64-8809（直通）　月～金 8:30～17:15

令和5年度寄附総額 86,689,817円

ご寄附いただき誠にありがとうございます。

令和5年度活用報告

まちづくり事業

空き家対策・定住促進に活用いたしました

寄附から 5,400,000円 活用しました

少子化対策事業	16,653,000円
まちづくり事業	5,400,000円
観光振興事業	3,537,250円
環境保全事業	18,085,868円
教育環境整備事業	2,598,905円
世界遺産「荒船風穴」保全事業	2,647,000円
ジオパーク推進事業	770,000円
町長におまかせ	37,080,000円

町長におまかせ

地域の拠点病院を維持

下仁田町、南牧村地域の拠点病院の運営に活用いたしました。

寄附から 37,080,000円 活用しました

環境保全事業

支障木の伐採や植林に活用いたしました

寄附から 18,085,868円 活用しました

世界遺産「荒船風穴」保全事業

世界遺産「荒船風穴」維持活動等に活用しました

寄附から 2,647,000円 活用しました

観光振興事業

観光シャトルバス等に使用しました

寄附から 3,537,250円 活用しました

少子化対策事業

不妊治療等に活用いたしました

寄附から 16,653,000円 活用しました

令和6年度活用予定

少子化対策事業

不妊治療、給食費の無償化等に活用いたします

寄附から 14,723,000円 活用予定

観光振興事業

しもにた夏祭りの開催や観光シャトルバスの運行に活用いたします

寄附から 3,600,000円 活用予定

少子化対策事業	14,723,000円
まちづくり事業	4,400,000円
観光振興事業	3,600,000円
環境保全事業	4,000,000円
教育環境整備事業	3,500,000円
世界遺産「荒船風穴」保全事業	2,800,000円
ジオパーク推進事業	1,000,000円
町長におまかせ	46,642,000円

教育環境整備事業

グローバルキャンプに使用し、子どもたちの語学力の向上を目指します

寄附から 3,500,000円 活用予定

環境保全事業

支障木の伐採や植林、自然の保護保全に活用し、下仁田の自然を守ります

寄附から 4,000,000円 活用予定

町長におまかせ

地域の拠点病院等の維持に活用いたします

寄附から 46,642,000円 活用予定

世界遺産「荒船風穴」保全事業

世界遺産「荒船風穴」維持活動等に利用します

寄附から 2,800,000円 活用予定

ジオパーク推進事業

上信電鉄ジオパークラッピングに使用します

寄附から 1,000,000円 活用予定

まちづくり事業

空き家対策や定住促進に活用いたします

寄附から 4,400,000円 活用予定

下仁田町

どこか懐かしい自然豊かな町。

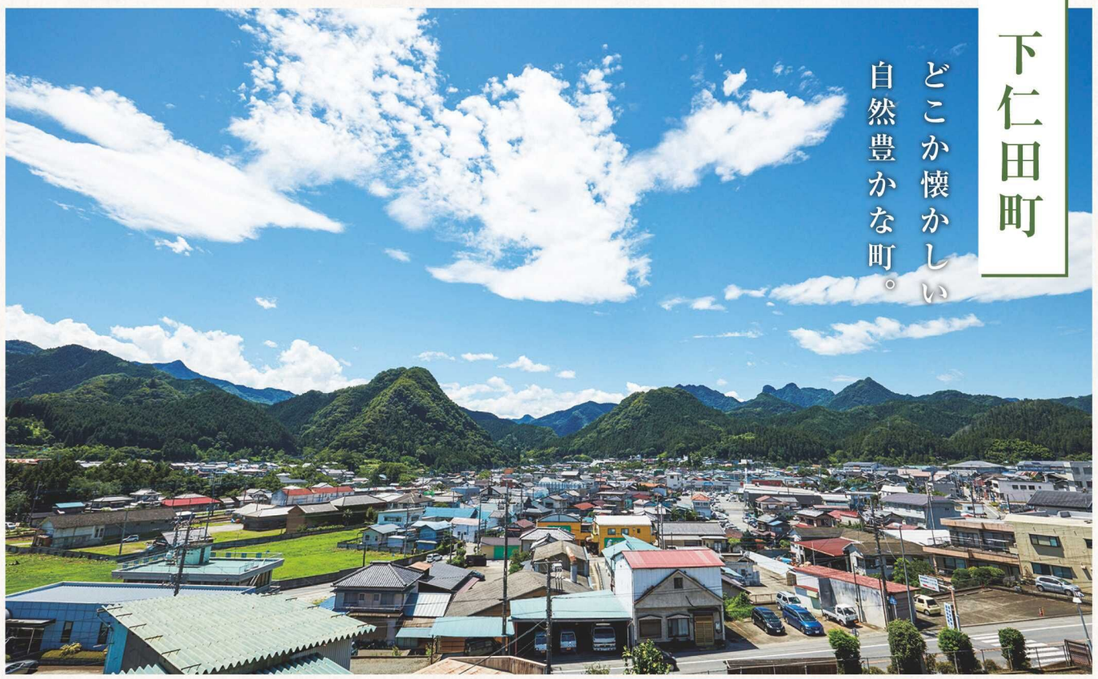

しもにたってどんなトコ？

下仁田町は群馬県の南西部に位置し、
総面積の約85%が山林・原野で占められた
長野県との県境にある人口約6,000人の自然豊かな町です。
美しい山並みや清らかな渓流など、豊かな自然に恵まれた農山村ですが、
古くは商品物流の要所として栄え、今も当時の面影を残す町並みが、
どこか懐かしい雰囲気を感じさせてくれます。
近年では「富岡製糸場と絹産業遺産群」の構成資産として
「荒船風穴」が世界文化遺産に登録された他、その特殊な地質から
日本ジオパークにも認定され、専門家や学生が研究に訪れています。
町を代表する名産品の下仁田葱と蒟蒻は品質・歴史ともに
全国的な知名度を誇っております。

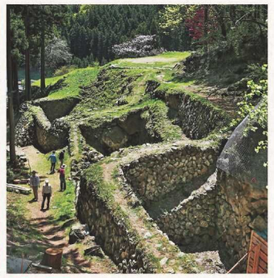

アクセス方法

●自動車

東京（練馬IC）	関越自動車道 約60分	藤岡JCT	上信越自動車道 約20分	下仁田
新潟	関越自動車道 約120分	藤岡JCT	上信越自動車道 約20分	下仁田
長野	上信越自動車道 約20分	更埴JCT	上信越自動車道 約60分	下仁田

●高速バス（西武観光バス、千曲バス）

池袋東口	約135分	道の駅しもにた

●電車

東京	上越・北陸新幹線 約50分	高崎	上信電鉄 約60分	下仁田
新潟	上越新幹線 約70分	高崎	上信電鉄 約60分	下仁田
長野	北陸新幹線 約50分	高崎	上信電鉄 約60分	下仁田

茂木食品工業株式会社
ヘルシーこんにゃくセット
F21K-007 11,000円 常温

低糖質で低カロリーなこんにゃくをおいしくお手軽に召し上がっていただけるセットです。こんにゃく減米はお米と一緒に炊くと、見た目も味も変化無く、3分の1カロリーがカットされます。ラーメン・うどんは臭いも無く、簡単に飽きずに召上っていただけます。

●内容：こんにゃく減米(200g)×8袋・減脂ラーメン(醤油味)×2袋・減脂ラーメン(鶏潮味)×2袋・減脂うどん(カレー味)×2袋・減脂うどん(和風味)×2袋
●賞味期限：90日 ●申込：通年 ※直射日光を避け、常温で保存してください。

茂木食品工業株式会社
手練り生芋こんにゃく
F21K-005 5,000円 常温

煮物はもちろん、刺身でもお召し上がりいただけます。

●内容：生芋こんにゃく 300g×5個
●賞味期限：30日 ●申込：通年
※直射日光を避け、常温で保存してください。

茂木食品工業株式会社
おさしみこんにゃくセット
F21K-006 6,000円 常温

1枚1枚作られているので、水をきるだけですぐに召し上がれます。よく冷やすと、なめらかな食感でとてもおいしいです。

●内容：さしみのどごし青のり×2袋・さしみのどごしゆず×2袋・さしみのどごし白×2袋
●賞味期限：90日 ●申込：通年
※直射日光を避け、常温で保存してください。

茂木食品

茂木食品工業株式会社
サラダバーグ
常温
F21K-161 11,000円

こんにゃくと大豆で作ったサラダ感覚で食べられるからだ想いの新感覚ハンバーグです。「大豆ミートはまずい」というイメージを覆す自信作！100%プラントベースながら、お肉のハンバーグと間違うほど"ジューシーな肉感"を感じていただけます。冷めても硬くならないので、お弁当にもおすすめ！

●内容：【100%植物由来原料】サラダバーグ90g×10個 ●賞味期限：製造・加工後 300 日以内 ●申込：通年

森川酒店・
茂木食品工業株式会社
しもにた玉手箱 9品詰合せ
F21K-134 23,000円 冷蔵

下仁田町の「おいしい」を集めた「SHIMONITA TAMATE-BAKO」第1弾！
下仁田町は下仁田ねぎと蒟蒻が有名ですが、「隠れた名産があることも知ってほしい」をセットにしました。それぞれ単品で食べても美味しいですが、「コレとコレを一緒に食べたらもっと美味しい！」を体験できる簡単時短レシピを一緒にお届けします。

●内容：神津牧場モッツァレラチーズ100g×1・神津牧場ゴーダチーズ100g×1・神津牧場ジャージー牛乳1000ml×1・原木しいたけ200g×1・荒船風穴特別純米酒300ml×1・日本みつばちの蜂蜜100g×1・こんにゃくソーセージ200g×1・桑の葉抹茶50g×1・みそ漬けこんにゃく×1 ●申込：通年
※画像はイメージです。BOXはセットに含みません。

茂木食品工業株式会社
冷凍可能セラミド配合 こんにゃく減米150g×10
F21K-103 7,000円 常温

お米に混ぜて炊くだけで低カロリー＆健康ごはんのできあがり！茂木食品工業の大ヒット商品です！楽天市場でも高い評価をいただいております。炊いたご飯は冷凍保存も可能で、お肌に潤いを期待できるセラミド配合です。ご家庭のごはんの味はそのまんまでも、しっかりカロリーオフ！だからストレス無しに続けられます。

●内容：こんにゃく減米150g×10
●申込：通年

茂木食品工業
株式会社
下仁田名物こんにゃくセット
F21K-008 11,000円 常温

本場のさしみこんにゃく、みそや粕や醤油で漬け込んだこんにゃくの他、豆乳入りやおやつ感覚のこんにゃくなど、いろいろな味をお楽しみいただけます。

●内容：うま辛こんにゃく・焦がし下仁田ネギの味付け玉こんにゃく・みそ漬けこんにゃく・ちょこっと酢っぱ・さしみのどごし白・さしみのどごし青・さしみのどごしゆず・ゆばこんにゃく・おやつもこんにゃく（黒みつきな粉）各1袋（全9点）
●賞味期限：90日 ●申込：通年
※直射日光を避け、常温で保存してください。

茂木食品工業株式会社
新感覚のこんにゃくデザート おやつもこんにゃく
F21K-165 7,000円 常温

美味しいスイーツでヘルシーに！「おやつもこんにゃく」は食べるダイエット！おやつもこんにゃくの主成分はこんにゃくです。

●内容：おやつもこんにゃく
・ストロベリーソース×2食
・ブルーベリーソース×2食
・黒蜜&きな粉×2食
●賞味期限：製造・加工後 90日以内
●申込：通年

これならいける！罪悪感なく、食べられる低カロリー。しかも、普通においしい！

茂木食品工業株式会社
こんにゃく減脂ラーメンセット
F21K-164 8,000円 常温

●内容：こんにゃく減脂ラーメン
・鶏塩味×2食・醤油味×2食
・味噌味×2食・坦々麺×2食
●賞味期限：製造・加工後 90日以内
●申込：通年

茂木食品工業株式会社
こんにゃく減脂うどんセット
F21K-163 8,000円 常温

●内容：こんにゃく減脂うどん
・醤油味×4食・カレー味×4食
●賞味期限：製造・加工後 90日以内
●申込：通年

茂木食品工業
株式会社
【大豆が主原料】SOYウインナー
F21K-162 9,000円 冷蔵

大豆とおから、こんにゃくを主原料に作った、体に優しいウインナーです。こんにゃくの弾力を活かし、あえて本格的に腸詰めにすることでプリッとした食感を実現しました。通常のウインナーに比べ低カロリー、低脂質です。
※羊腸使用のため、ヴィーガンの方はご注意ください。
※画像はイメージです。

●内容：SOYウインナー
・プレーン 4本入×2袋・バジル&レモン 4本入×2袋
・チョリソー 4本入×2袋
●賞味期限：製造・加工後 90日以内●申込：通年

茂木食品工業株式会社
下仁田ポークの ねぎ味噌漬け
F21K-074 8,000円 冷凍

下仁田ネギをぜいたくに使用したねぎ味噌に下仁田ポークの上質なロースを漬け込みました。下仁田ポークは柔らかな赤身と甘みのあるさっぱりとした脂身が特徴です。

●内容：下仁田ポークのねぎ味噌漬け220g×3パック ●申込：通年
※沖縄、離島へのお届けは不可となります。ご了承ください。

茂木食品工業
株式会社
【原料は100%植物由来】サラダバーグ・リッチセラミド（セラミド配合でトマト&セサミ味）8個セット
F21K-238 11,000円 常温

蒟蒻と大豆で作った『サラダバーグ』にこんにゃくセラミドを配合して新登場です。こんにゃく芋から抽出した高純度のセラミドが600μg配合されています。加齢や気候、環境の変化など様々な要因で減ってしまったセラミド量を経口摂取で手軽に補うことができる商品です。

●内容:サラダバーグ・リッチセラミド90g×8個
●賞味期限:製造・加工後300日以内 ●申込:通年

茂木食品工業
株式会社
【原料は100%植物由来】サラダバーグ・アスリート（たんぱく質強化でカレー味）8個セット
F21K-237 11,000円 常温

蒟蒻と大豆で作った『サラダバーグ』にたんぱく質を増量して新登場です。糖質と脂質を抑え、高たんぱくを実現した本商品は、健康のために運動や体力づくりをしている方に向けて、手軽さと食べやすさ、おいしさにこだわって作っています。

●内容:サラダバーグ・アスリート90g×8個
●賞味期限:製造・加工後300日以内 ●申込:通年

※掲載画像はイメージです。

柔らかく甘い 下仁田ねぎを 絶品すき焼きで楽しむ。

すき焼きの返礼品ご希望の方は
下記の期間から受け付けております。

申込・入金期間	毎年9月1日～
返礼品配送期間	毎年12月頃から順次配送

○下仁田ねぎの申込は別途「下仁田ねぎ特別冊子」をご覧ください。
特別冊子は9月～12月の期間に配布しております。 詳細は裏面へ！

豚のしゃぶしゃぶと一緒に下仁田葱の甘味をご堪能下さい。

※写真はイメージです。

茂木食品工業株式会社
下仁田ネギの豚しゃぶセット
F21K-009 10,000円 冷蔵

下仁田ネギのしゃぶしゃぶセットです。下仁田ネギは甘く、上州豚肉はコクがあって柔らかく、舞茸は肉厚、生芋の風味がする白滝をしゃぶしゃぶして、ねぎおくんドレッシングでさっぱり美味しくお召し上がりください。※クール便で出荷しますので、到着後すぐに開封してください。●内容：下仁田ネギ3本・上州豚肉ロース300g、バラ300g・舞茸150g・生芋白滝1袋・下仁田ネギドレッシング1本 ●賞味期限：出荷日から4日 ●入金期限：12月26日まで ●配送：11月25日～翌年1月10日※沖縄県・離島への配送不可

最高級の上州和牛が脇役に感じるほどの、下仁田葱の圧倒的な存在感。

真冬に旬を迎える下仁田葱が主役のすき焼きセット。最高級の上州和牛が脇役に感じられる程の下仁田葱の圧倒的な存在感・旨味・甘さが味わえます。下仁田産のしらたき・椎茸や県内産の春菊・焼き豆腐、常盤館特製の割り下を詰め合わせました。下仁田の真冬のご馳走、「下仁田葱すき焼き」をぜひご家庭でご堪能ください。

株式会社 常盤館
「葱が主役」下仁田葱すき焼き
F21K-077 50,000円 冷蔵 限定200

※下仁田葱は白い部分を食べます。青い葉の部分が枯れてからがおいしいとされています。不良品ではございませんのでご注意ください。●内容：下仁田葱3本・上州和牛260g・しらたき1袋・椎茸2個・焼き豆腐1丁・春菊1束・割り下360ml ※2～3人前 ※下仁田産、群馬県産 ※発泡スチロール箱に入れてお届けします。●賞味期限：冷蔵4日 ●入金期限：12月25日まで ●配送：12月1日～翌年1月10日※離島への配送不可

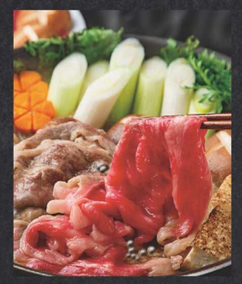

茂木食品工業株式会社
下仁田ネギのすき焼きセットSS
F21K-010 25,000円 冷蔵

下仁田ネギは甘くてとても柔らかいので、すき焼きには最高です。他の食材の味も、一段と美味しく召し上がれます。1年の中で、たった2ヶ月余りしか味わえない貴重品です。※クール便で出荷しますので、到着後すぐに開封してください。●内容：下仁田ネギ7本・上州牛400g・椎茸400g・すき焼き割下1本・生芋白滝1袋 ●賞味期限：出荷日から4日 ●入金期限：12月26日まで ●配送：11月25日～翌年1月10日※沖縄県・離島への配送不可

茂木食品工業株式会社
下仁田ネギのすき焼きセットGS
F21K-011 50,000円 冷蔵

下仁田ネギは甘くてとても柔らかいので、すき焼きには最高です。他の食材の味も、一段と美味しく召し上がれます。1年の中で、たった2ヶ月余りしか味わえない貴重品。鍋や炒め物などにもたっぷりご利用いただけます。※クール便で出荷しますので、到着後すぐに開封してください。葱は別の箱で常温で配送します。●内容：下仁田ネギ2L～Lサイズ(13～15本)・上州牛700g・椎茸600g・すき焼き割下2本・生芋白滝2袋 ●賞味期限：出荷日から4日 ●入金期限：12月26日まで ●配送：11月25日～翌年1月10日※沖縄県・離島への配送不可

茂木食品工業株式会社
下仁田ネギと神津牧場ジャージー牛のすき焼きセット
限定50
F21K-073 16,000円 冷蔵

神津牧場のジャージー牛の肩ロースは市場には出回らない貴重品。脂身が少なく、ヘルシー志向の方におすすめです。※クール便で出荷しますので、到着後すぐに開封してください。●内容：下仁田ネギ4本・ジャージー牛肩ロース400g・舞茸150g・すき焼き割下1本・生芋白滝1袋 ●賞味期限：出荷日から4日 ●入金期限：12月6日まで ●配送：11月25日～12月20日※沖縄県・離島への配送不可

茂木食品工業株式会社
【冬季限定】かかあ天下のおっきりこみ
F21K-102 10,000円
常温

下仁田の郷土料理を「ぜひ、味わっていただきたい」そんな想いを込めて、はじめての方でも簡単に「下仁田の味」「群馬の味」を楽しめるセットをつくりました。

●内容：・下仁田ねぎ5本
・原木生しいたけ200g・生舞茸200g
・手練り生芋こんにゃく300g
・男気うどん300g（150g×2）
●賞味期限：短いもので1週間
●申込：2024年3月1日～2024年12月31日
●配送：2024年11月下旬～2025年1月末頃

吉野屋
肉のプロが厳選 上州牛セット（サーロイン・切り落とし）
F21K-213 32,000円 冷凍

目利きのプロが厳選した牛肉からの高級上質サーロイン一貫してこだわった目利きと仕入れ、肉の捌き方、一級品です。

●内容：上州牛サーロイン200g×2・上州牛肩肉切り落し300g×2●賞味期限：30日以内
●申込：通年

吉野屋 かんたん焼肉味付豚肉
F21K-212 11,000円 冷凍

目利きのプロが厳選した豚肉を味付けした大人気商品。

●内容：豚肉250g×5p●賞味期限：45日以内
●申込：通年

※掲載画像はイメージです。

公益財団法人　神津牧場

ジャージー牛の濃厚ミルクで作った発酵バター1つと熟成チェダーチーズ100gセット

冷蔵

F21K-304　10,000円

濃厚な香りとさわやかな後味で多くの人に愛されている「神津ジャージーバター」とチーズコンテストで賞をいただいた、ちょっと癖のある大人のテイスト「神津牧場チェダーチーズ」の組み合わせです。

●内容:神津ジャージーバター缶入り(225g)×1個・神津牧場チェダーチーズ(100g以上)×1個
●賞味期限:製造・加工後1か月
●申込:通年

公益財団法人　神津牧場

ジャージー牛の濃厚ミルクで作った発酵バター1つと熟成チェダーチーズとゴーダチーズ 各100gセット

F21K-302　13,000円　冷蔵

濃厚な香りとさわやかな後味で多くの人に愛されている「神津ジャージーバター」とチーズコンテストで賞をいただいた「神津牧場チェダーチーズ」と「神津牧場ゴーダチーズ」の組み合わせです。

●内容:神津ジャージーバター缶入り(225g)×1個・神津牧場チェダーチーズ(100g以上)×1個・神津牧場ゴーダチーズ(100g以上)×1個 ●賞味期限:製造・加工後1か月 ●申込:通年

公益財団法人　神津牧場

神津牧場チーズ3点セット

冷蔵

F21K-317　9,000円

ジャージー乳を原料にして作ったチーズです。
モッツァレラ:ジャージー牛のミルクを原料乳としたフレッシュチーズ。ミルクの甘みと酸味が特徴的。
ゴーダチーズ:ソフトでクリーミーな食べやすいタイプのチーズです。料理やオードブルに最適で、白ワインに向いています。
チェダーチーズ:深いコクとほのかな苦味が特徴のチーズです。赤ワインに向いています。

●内容:モッツァレラ140g×1・ゴーダチーズ100g×1・チェダーチーズ100g×1
●賞味期限:製造・加工後30日以内 ●申込:通年

公益財団法人　神津牧場

神津牧場オリジナルピッツァ2種

冷凍

F21K-305　13,000円

神津牧場のチェダーチーズ、ゴーダ、モッツァレラチーズを使用した3種チーズのピッツァとモッツァレラチーズをたっぷり使ったマルゲリータです。

●内容:チェダーチーズ、ゴーダ、モッツァレラチーズを使用した3種チーズのピッツァ22cm・モッツァレラチーズをたっぷり使ったマルゲリータ22cm ●賞味期限:製造・加工後4か月
●申込:通年

丸高食品商会

丸高食品商会

給食使用で安心の私は小魚でーす

F21K-215　7,000円　常温

国内産かたくちいわしを味付けし、ごまをまぶして風味良く仕上げました。
給食にも採用されるなど、当社創業以来のヒット商品で現在でもベストセラーです。

●内容:5g×40個 ●賞味期限:製造・加工後120日以内 ●申込:通年

かわべ養鶏

NEW

かわべ養鶏

かわべさんちの平飼いたまご 25個(プラス割れ保障 5個) 計30個

F21K-349　7,000円　常温　冷蔵

大自然のなかで、平飼い(放し飼い)で元気に育った鶏たち。創業25年。長年、鶏を育てている川辺さんが与える餌は、おからやかつお節の出汁がらなど自然素材にこだわり、愛情たっぷり、毎日お世話をしています。

●内容:平飼いたまご25個　(プラス5個 割れ保障) 計30個 ●賞味期限:15日 ●申込:通年
※割れ補償分(5個)を含む30個をお届けしますので、一部欠損についての商品交換はできません。
※商品到着後、必ず冷蔵庫(10℃以下)で保存してください。※7月～9月は冷蔵でお届けします。

丸高食品商会

給食使用で安心のアーモンドフィッシュ&私は小魚でーすのセット

常温

F21K-217　13,000円

アーモンドフィッシュ:国内産かたくちいわしを味付けし、ごまをまぶして風味良く仕上げた小魚とカリフォルニア産の太陽をいっぱい浴びたアーモンドを皮むきしミックスした食品です。アーモンドにはオレイン酸、ミネラル、食物繊維がたくさん含まれています。
私は小魚でーす:国内産かたくちいわしを味付けし、ごまをまぶして風味良く仕上げました。
給食にも採用されるなど、当社創業以来のヒット商品で現在でもベストセラーです。

●内容:アーモンドフィッシュ:8g×40個・私は小魚でーす:5g×40個
●賞味期限:製造・加工後120日以内 ●申込:通年

丸高食品商会

給食使用で安心の無添加こざかな

F21K-218　7,000円　常温

国内産かたくちいわしを味付けし、ごまやアレルギー物質25品目を一切使用せず美味しく仕上げました。

●内容:5g×40個
●賞味期限:製造・加工後120日以内
●申込:通年

丸高食品商会

給食使用で安心のアーモンドフィッシュ

F21K-216　7,000円　常温

国内産かたくちいわしを味付けし、ごまをまぶして風味良く仕上げた小魚とカリフォルニア産の太陽をいっぱい浴びたアーモンドを皮むきしミックスした食品です。アーモンドにはオレイン酸、ミネラル、食物繊維がたくさん含まれています。

●内容:8g×40個 ●賞味期限:製造・加工後120日以内
●申込:通年

※掲載画像はイメージです。

神津牧場

後味さわやか。濃厚でとろみある、ジャージー乳ヨーグルト。

ジャージー種は濃い乳を出すワンランク上の品種として知られています。この乳を原料としたヨーグルトは濃厚でとろみがありますが香料を使用していないため後味が爽やかです。また、砂糖とオリゴ糖を入れて牛乳の苦手な方にも飲みやすくなっております。

公益財団法人　神津牧場

のむヨーグルト150ml 毎日1本 2週間コース

F21K-310　10,000円　冷蔵

●内容:神津ジャージーのむヨーグルト150ml×15本
●賞味期限:冷蔵14日 ●申込:通年　※離島への配送不可

のむヨーグルト150ml 毎日1本 3ヵ月コース(6回分割配送)

F21K-313　61,000円　冷蔵

●内容:神津ジャージーのむヨーグルト150ml×15本
●賞味期限:冷蔵14日 ●申込:通年
●配送:定期便(15日前後、月末) ※入金確認後の翌月より3ヶ月間、約2週間ごとに15本入りをお届けします　※離島への配送不可

のむヨーグルト150ml 毎日1本 6ヵ月コース(12回分割配送)

F21K-315　123,000円　冷蔵

●内容:神津ジャージーのむヨーグルト150ml×15本 ●賞味期限:冷蔵14日 ●申込:通年 ●配送:定期便(15日前後、月末)　※入金確認後の翌月より6ヶ月間、約2週間ごとに15本入りをお届けします ※離島への配送不可

公益財団法人　神津牧場

神津牧場ジャージー牛肉のレトルト　6個セット

F21K-308　14,000円　常温

●内容:神津ジャージービーフ(ビーフカリー):200g×2個・神津ジャージービーフ(ビーフハヤシ):200g×2個・神津ジャージービーフ(ビーフシチュー):200g×1個・神津ジャージービーフ(ビーフ煮込み):220g×1個 ●賞味期限:常温1年 ●申込:通年

公益財団法人　神津牧場

発酵バターとチーズセット

F21K-307　15,000円　冷蔵

明治20年の創業以来の伝統ある発酵バターと熟成期間6ヶ月以上の長期熟成のチェダーチーズの詰め合わせ。発酵バターの気品ある香りとチェダーチーズの苦み走った深い味わいをお楽しみください。

●内容:神津ジャージーバター缶入り(225g)×2個・神津牧場チェダーチーズ(100g以上)×1個 ●賞味期限:冷蔵30日 ●申込:通年

公益財団法人　神津牧場

神津牧場の四季(4回分割配送)

F21K-314　67,000円　常温　冷蔵

定期便

●申込:通年　※離島への配送不可
※入金確認後の翌月以降、初回発送から計4回お届けします

神津牧場の四季4月
神津ジャージー牛乳1000ml×1本・のむヨーグルト(大瓶)900ml×1本・神津ジャージーバター225g×1缶・はちみつバター100g×1瓶・チェダーチーズ100g×1個・ゴーダチーズ100g×1個

神津牧場の四季10月
神津ジャージー牛乳1000ml×1本・のむヨーグルト900ml×1本・神津ジャージーバター225g×1缶・下仁田ねぎチーズ100g×1個・チェダーチーズ100g×1個・ゴーダチーズ100g×1個

神津牧場の四季8月
神津ジャージーのむヨーグルト(小瓶)150ml×15本

神津牧場の四季1月
神津ジャージービーフ6個(ビーフカリー2個、ビーフハヤシ2個、ビーフシチュー1個、ビーフ煮込み1個)

公益財団法人　神津牧場

神津バター3缶セット

F21K-312　21,000円　冷蔵

ジャージー乳を主原料に芳醇な香りとまろやかさが特徴の発酵バターです。特に夏場につくられたバターは、牛が青草をたっぷりと食べているため、濃い黄色をしていて、ゴールデンバターと呼ばれて珍重されています。

●内容:缶バター(225g)3缶
●賞味期限:製造・加工から90日以内 ●申込:通年

濃厚で爽やかなジャージー牛乳の特徴を生かした逸品。

公益財団法人　神津牧場

New神津牧場乳製品セット

F21K-311　26,000円　冷蔵

放牧飼養のジャージー種の生乳から作った乳製品の詰め合わせ。濃厚で爽やかなジャージー牛乳の特徴を生かした逸品です。

●内容:のむヨーグルト900ml×2本・神津ジャージーバター225g×1缶・はちみつバター100g×1瓶・チェダーチーズ100g×1個・ゴーダチーズ100g×1個・下仁田ねぎチーズ100g×1個
●賞味期限:冷蔵14日 ●申込:通年
※離島への配送不可

公益財団法人　神津牧場

神津バームクーヘン ミニ10個セット

F21K-306　9,000円　冷蔵

神津ジャージー牛乳をふんだんに使ったバームクーヘンで、しっとりとした食感が自慢。お土産として大人気です!小分けにしているのでギフトにも最適です。自然の美味しさそのまま、皆様にお届けいたします。

●内容:バームクーヘンミニ×10個(個包装/箱入り)
●賞味期限:製造加工後60日以内 ●申込:通年

※掲載画像はイメージです。

下仁田ミート

群馬県内の直営農場（安中・吾妻両農場）で育てた豚肉「下仁田ポーク」自慢のお肉を食卓にお届けします。ジューシーで柔らかな赤身と甘みのある脂が自慢の美味しい豚肉です。
『下仁田ポーク』の名称由来は、発祥の地である群馬県下仁田町の下仁田が会社名となっており、下仁田ミート株式会社の豚肉と言う意味です。

下仁田ミート株式会社
ブランド豚「下仁田ポーク」しゃぶしゃぶ用 2kg
F21K-224 22,000円 冷凍

大きな特徴はアクの少なさ！
豚ロースでしゃぶしゃぶを作った後、お肉を湯がいたお湯に塩コショウで味付けすれば、そのままスープにもなるくらいです。
●内容：下仁田ポークロース肉しゃぶしゃぶ用500g×4
●賞味期限：製造・加工後30日以内 ●申込：通年

下仁田ミート株式会社
ブランド豚「下仁田ポーク」すき焼き用 2kg
F21K-225 20,000円 冷凍

豚肉はビタミンB1含有率が食品でNo.1。糖質がエネルギーに変わるのを促進し疲労回復に効果があるとされています。アルコール分解酵素の働きを高め二日酔いにも有効とされています。是非！ご賞味下さい。
●内容：下仁田ポークロース肉すき焼き用500g×4
●賞味期限：製造・加工後30日以内 ●申込：通年

下仁田ミート株式会社
ブランド豚「下仁田ポーク」しもにた焼売ギフト
F21K-223 12,000円 冷凍

柔らかく、美味しい自家生産の下仁田ポーク（お肉）を使い、1個約40gのボリューム満点の肉焼売。
●内容：下仁田ポークしもにた焼売4個入160g×8
●賞味期限：製造・加工後200日以内 ●申込：通年

下仁田ミート株式会社
ブランド豚「下仁田ポーク」人気贈答セット
F21K-222 11,000円 冷凍

柔らかく、美味しい自家生産のロースもろみ味噌漬けと1個約40gのボリューム満点の肉焼売。
●内容：下仁田ポークロース肉もろみ味噌漬け110g×4・下仁田ポークしもにた肉焼売4個入160g×2 ●賞味期限：製造・加工後200日以内 ●申込：通年

下仁田ミート株式会社
ブランド豚「下仁田ポーク」とんかつセット
F21K-226 15,000円 冷凍

とんかつ用に厳選した素材の特徴を活かした料理方法をお選び下さい。
●内容：ロース肉かつ用約480g・ヒレ肉かつ用約360g・モモ肉ひとロかつ用約540g ●賞味期限：製造・加工後30日以内
●申込：通年

下仁田ミート株式会社
ブランド豚「下仁田ポーク」特別自家製 味噌だれ味 ホルモン1kg
F21K-228 7,000円 冷凍

豚白モツに特製のたれで味付済みです。お好みの調理法でお召し上がり下さい。
●内容：味噌だれ味ホルモン250g×4
●賞味期限：製造・加工後30日以内 ●申込：通年

下仁田ミート株式会社
ブランド豚「下仁田ポーク」こだわり白モツ1kg（ホルモン）&特別自家製味噌だれ
F21K-227 7,000円 冷凍

豚白モツは美味しいだけではない！
「美容 健康 美味 美肌！」コラーゲンたっぷり!!
解凍後（何度か湯でこぼした後）にお好みの具材と自家製味噌だれと煮込むだけ美味しいもつ煮込みの出来上がりです。
●内容：豚白モツ1kg&特製味噌だれ380g
●賞味期限：製造・加工後30日以内 ●申込：通年

下仁田ミート株式会社
ブランド豚「下仁田ポーク」豪華堪能セット
F21K-230 25,000円 冷凍

群馬県内の直営農場（安中・吾妻両農場）で育てた豚肉「下仁田ポーク」豪華堪能セット！！
●内容：下仁田ポークロース肉もろみ味噌漬け110g×2・豚ロースしゃぶしゃぶ用500g×1・豚ロース焼き肉用500g×2・こだわり白モツ1kg・特製味噌だれ380g・特製醤油だれ180g×1
●賞味期限：製造・加工後30日以内 ●申込：通年

下仁田ミート株式会社
ブランド豚
「下仁田ポーク」下仁田ポークカレー（中辛）6食入
常温
F21K-290 14,000円

下仁田町の食品業界トップメーカーの（株式会社ウエハラ）さんとのコラボ商品です！
下仁田ポークをたっぷり（50g～55g）ごろっと入った"ポークカレー"です。
●内容：下仁田ポークカレー200g×6 ●賞味期限：製造・加工後365日以内
●申込：通年

ブランド豚「下仁田ポーク」下仁田ポークカレー（中辛）10食入
F21K-291 22,000円 常温

●内容：下仁田ポークカレー200g×10 ●賞味期限：製造・加工後365日以内
●申込：通年

下仁田ミート株式会社
ブランド豚「下仁田ポーク」ソーセージ・ハムセット
F21K-229 10,000円 冷凍

ミート工房かわばさんとのコラボ商品です。
茹でて良し！焼いて良し！パンに挟んでも美味しいです。
●内容：チョリソー150g・粗挽きソーセージ150g・フランクフルト150g・ロースハムスライス100g
●賞味期限：製造・加工後200日以内 ●申込：通年

上州下仁田屋

「下仁田生ねぎ味噌」は、自家栽培の下仁田産下仁田葱を100%使用。生ねぎから調理することにより歯ごたえと甘さ、味噌のコクが絡み合い、ねぎ本来の風味が際立っています。

上州下仁田屋
下仁田生ねぎ味噌120g×1瓶
F21K-107 6,000円 常温

●内容：ねぎ味噌1瓶（120g）
●賞味期限：製造加工後365日以内 ●申込：通年

上州下仁田屋
下仁田生ねぎ味噌 120g×2瓶
F21K-108 11,000円 常温

●内容：ねぎ味噌1瓶（120g）×2
●賞味期限：製造加工後365日以内 ●申込：通年

下仁田納豆

有限会社　下仁田納豆
下仁田納豆
ふるさとセット 冷蔵
F21K-288 10,000円

厳選した良質な国産大豆を手間暇惜しまず備長炭のみで暖をとった室でじっくり発酵させた納豆です。
容器には経木（きょうぎ）という国産の赤松を薄く削った昔ながらの天然素材を使用しております。
●内容：葵（50g×3小粒）・遥（50g×3中粒）・舞（50g×3大粒）・タレかからし付しもにた（80g×3小粒）・いっ歩大粒（80g）・いっ歩小粒（80g）・詩塚中粒（100g）の7種類
●賞味期限：冷蔵11日 ●申込：通年

有限会社　下仁田納豆
こだわり
下仁田納豆の
工場見学&紙芝居
お土産納豆付
F21K-100 30,000円 常温

フジテレビ「奇跡体験！アンビリバボー」やテレビ東京「世界！ニッポン行きたい人応援団」などのマスコミで取り上げられる【こだわりの納豆工場の見学】と、多くの講演会など食育で取り上げられている【納豆のできるまで紙芝居】が見られる豪華セット。体験の最後には【お土産の納豆】をいただけます。寄付が確認されましたら、こちらから案内状をお送りしますので、お手元に届きましたら、記載の連絡先にご連絡ください。催行日時を予約していただいた上でご来場ください。
●内容:工場見学30分、紙芝居15分、納豆のお土産付 ●申込:通年

下仁田物産

NEW
下仁田物産
60粒入り!
下仁田の蒟蒻ゼリーソフトタイプ2種
冬のフルーツセット（2種×5袋6粒入り）
F21K-365 6,000円 常温

冬の味覚リンゴ味とミカン味がセットになった定番こんにゃくゼリーです。
群馬県産のこんにゃく粉を使用し下仁田町で製造しました。
りんごのジューシーな甘みとみかんのキュンとした甘酸っぱい風味が感じられ、さらにプルッとした食感も楽しめます。
●内容:蒟蒻ゼリーソフトタイプ2種×1箱（蒟蒻工房蒟蒻ゼリーりんご味6粒入り×5パック）（蒟蒻工房蒟蒻ゼリーみかん味6粒入り×5パック）●賞味期限:製造・加工後270日以内 ●申込:通年

NEW
下仁田物産
60粒入り!
下仁田の蒟蒻ゼリーソフトタイプ2種
ぶどう好きセット
（2種×5袋6粒入り）
F21K-368 6,000円 常温

ブドウ好きのための葡萄味とシャインマスカット味の定番こんにゃくゼリーです。
群馬県産のこんにゃく粉を使用し下仁田町で製造しました。
甘みのなかに酸味がほどよい濃厚なぶどう味と爽やかな甘さが広がるみずみずしいマスカット味です。
さらにプルッとした食感も楽しめます。
●内容:蒟蒻ゼリーソフトタイプ2種×1箱（蒟蒻工房蒟蒻ゼリーぶどう味6粒入り×5パック）（蒟蒻工房蒟蒻ゼリーマスカット味6粒入り×5パック）●賞味期限:製造・加工後270日以内 ●申込:通年

NEW
下仁田物産
60粒入り!
下仁田の蒟蒻ゼリーソフトタイプ2種
秋のフルーツセット（2種×5袋6粒入り）
F21K-371 6,000円 常温

秋の味覚リンゴ味とブドウ味がセットになった定番こんにゃくゼリーです。
群馬県産のこんにゃく粉を使用し下仁田町で製造しました。
●内容:蒟蒻ゼリーソフトタイプ2種×1箱（蒟蒻工房蒟蒻ゼリーりんご味6粒入り×5パック）（蒟蒻工房蒟蒻ゼリーぶどう味6粒入り×5パック）●賞味期限:製造・加工後270日以内 ●申込:通年

NEW
下仁田物産
90粒入り!
下仁田の果汁100%ゼリー2種
ぶどう100%セット（2種×5袋9粒入り）
F21K-389 9,000円 常温

こんにゃく不使用の果汁100%ゼリーです。
ブドウ好きのための葡萄味とシャインマスカット味の定番セットです。
甘みのなかに酸味がほどよい濃厚なぶどう味と爽やかな甘さが広がるみずみずしいマスカット味。
●内容:果汁100%ゼリー2種×1箱（果汁100%ゼリーぶどう味9粒入り×5パック）（果汁100%ゼリーマスカット味9粒入り×5パック）●賞味期限:製造・加工後270日以内
●申込:通年

NEW
下仁田物産
60粒入り!
下仁田のフローズンゼリー2種
夏のさわやかセット（2種×5袋6粒入り）
F21K-383 6,000円 常温

凍らせてから食べるこんにゃく不使用のフローズンゼリーです。
かき氷のあの懐かしいブルーハワイ味とメロン味を堪能することができます。
凍らせることでシャリッともちぷる食感を楽しむことができます。
●内容:フローズンゼリータイプ2種×1箱（フローズンゼリーブルーハワイ味6粒入り×5パック）（フローズンゼリーメロン味6粒入り×5パック）●賞味期限:製造・加工後270日以内 ●申込:通年

NEW
下仁田物産
60粒入り!
下仁田の蒟蒻ゼリーソフトタイプ2種
カフェセット（2種×5袋6粒入り）
F21K-377 6,000円 常温

コーヒー味とカフェオレ味の珍しいこんにゃくゼリーです。
群馬県産のこんにゃく粉を使用し下仁田町で製造しました。
●内容:蒟蒻ゼリーソフトタイプ2種×1箱（蒟蒻工房蒟蒻ゼリーコーヒー味6粒入り×5パック）（蒟蒻工房蒟蒻ゼリーカフェオレ味6粒入り×5パック）●賞味期限:製造・加工後270日以内 ●申込:通年

NEW
下仁田物産
60粒入り!
下仁田の蒟蒻ゼリーソフトタイプ2種
オレンジ色セット（2種×5袋6粒入り）
F21K-374 6,000円 常温

マンゴー味とミカン味がセットになった定番こんにゃくゼリーです。
群馬県産のこんにゃく粉を使用し下仁田町で製造しました。
●内容:蒟蒻ゼリーソフトタイプ2種×1箱（蒟蒻工房蒟蒻ゼリーマンゴー味6粒入り×5パック）（蒟蒻工房蒟蒻ゼリーみかん味6粒入り×5パック）●賞味期限:製造・加工後270日以内 ●申込:通年

総本家紙屋

有限会社　総本家紙屋
南蛮カステイラ 煉瓦焼き
F21K-155 5,000円 常温

明治時代から下仁田町でお菓子を作る老舗菓子店です。南蛮かすてい羅「煉瓦焼」は、精選された砂糖と鶏卵と「特製の蜜」をよくかき混ぜ、それに小麦粉を加えて南蛮窯で火加減に注意し職人一人がつきっきりで50分かけて焼き上げる、昔ながらの伝統的な方法で作ります。

●内容:南蛮かすてい羅 煉瓦焼 1本
●賞味期限:製造後 15日 ●申込:通年

有限会社　総本家紙屋
地元に愛された下仁田銘菓セット
F21K-154 7,000円 常温

明治時代から下仁田町でお菓子を作る老舗菓子店です。紙屋の名物である「ゆず餡最中」と下仁田町や近隣にお住まいの方の定番商品の「どら焼き」をセットにしてお届けします。

●内容:ゆず餡最中×7個・どら焼き×7個
●賞味期限:ゆず餡最中 製造後10日
どら焼き 製造後14日 ●申込:通年

有限会社　総本家紙屋
和菓子屋さんのお米の純正ロールダブル
冷凍
F21K-090 10,000円

しっとりとモチモチ食感で口溶けの良い生地と甘さをおさえた牛乳本来の美味しい生クリームのロールケーキ。ロール生地は、地元産の特級鶏卵とお菓子用に製粉した米粉100%を使用し、甘さの違う砂糖3種類を独自にブレンドして程よい甘さに仕上げています。米粉100%ですので、アレルギー、グルテンフリーの方にも安心して召し上がっていただけます。ロール生地に合わせる生クリームは、良質な生乳を原料としたまろやかなコクと、すっきりとした後味のクリームです。

●内容:和菓子屋さんのお米の生地ロール プレーン・和菓子屋さんのお米の生地ロール 抹茶
●賞味期限:冷蔵5日
●申込:通年　※保存料を使用しておりませんので、消費期限にご注意ください。消費期限の都合上、配送日時が決まってからお作りして配送いたします。

古月堂

古月堂 **本宿どうなつ10個セット**
F21K-210 8,000円 冷蔵

名物の白あんは薄皮で自家製餡したなめらかな餡がたっぷり、さっぱりとお召し上がりいただけます。昔から愛される当店自慢の逸品です。

●内容:本宿どうなつ×10個
●賞味期限:製造・加工後4日以内(到着後)
●申込:2024年9月1日～2025年3月31日

ヤマキ

株式会社ヤマキ
濃厚マンゴープリン
F21K-064 10,000円 常温

インド産アルフォンソマンゴーピューレをたっぷりと使用したマンゴープリンの濃厚な味をご堪能ください。パッケージにこだわらず中身で勝負！見た目はシンプルですが、まるで本物のマンゴーを食べているかのような味わいが口に広がります。

●内容：マンゴープリン85g×24個 ●賞味期限：常温70日
●申込：通年 ※離島への配送不可

有限会社　総本家紙屋
和菓子屋さんのお米の純正ロールケーキ(抹茶&あずき)
F21K-156 10,000円 冷凍

明治時代から下仁田町でお菓子を作る老舗菓子店です。人気の抹茶とおすすめのあずきをセットにしました!

●内容:和菓子屋さんのお米の純生ロールケーキ　抹茶・あずき 各1本(約18cm)計2本
●賞味期限:解凍後、冷蔵で5日以内 ●申込:通年

有限会社　総本家紙屋
和菓子屋さんのお米の純正ロールケーキ(プレーン&あずき)
F21K-157 10,000円 冷凍

明治時代から下仁田町でお菓子を作る老舗菓子店です。定番のプレーンとおすすめのあずきをセットにしました!

●内容:お米の純生ロールケーキ　プレーン・あずき　各1本(約18cm)計2本 ※化粧箱入り
●賞味期限:解凍後、冷蔵で5日以内 ●申込:通年

ハーピー

花の色・香り・風味すべてを楽しめる花びらジャム。

農薬を使用せず食用として栽培された、新鮮なバラの花びらとさくら(八重桜)の花びらをそのまま使い、色・香り・鮮度を閉じ込めました。シャキシャキとした歯ごたえが楽しめます。

ハーピー株式会社
バラの花びらジャム1本、さくらの花びらジャム2本 セット
F21K-124 10,000円 常温

●内容：バラの花びらジャム（パパメイアン）150g・バラの花びらジャム（ダマスクローズ）150g・バラの花びらジャム（シェイクスピア）150g・さくらの花びらジャム130g●賞味期限：製造加工後180日以内
●申込：通年　※バラの花びらジャムは3種の中から1種をお送りいたします。

ハーピー株式会社
バラの花びらジャム2本、さくらの花びらジャム1本 セット
F21K-126 13,000円 常温

●内容：バラの花びらジャム（パパメイアン）150g・バラの花びらジャム（ダマスクローズ）150g・バラの花びらジャム（シェイクスピア）150g・さくらの花びらジャム130g ●賞味期限：製造加工後180日以内 ●申込：通年　※バラの花びらジャムは3種の中から2種をお送りいたします。

ハーピー株式会社
バラの花びらジャム3本セット
常温
F21K-125 13,000円

農薬を使用せず食用として栽培された新鮮なバラの花びらをそのまま使い、色・香り・鮮度を閉じ込めました。シャキシャキとした歯ごたえが楽しめます。

●内容：バラの花びらジャム（パパメイアン）150g・バラの花びらジャム（ダマスクローズ）150g・バラの花びらジャム（シェイクスピア）150g
●賞味期限：製造加工後180日以内
●申込：通年

ハーピー株式会社
さくらの花びらジャム3本セット
F21K-123 9,000円 常温

農薬を使用していない生のサクラの花びら(八重桜)をそのまま閉じ込めました。本物の桜の香りが楽しめます。

●内容：さくらの花びらジャム130g×3本
●賞味期限：製造加工後180日以内
●申込：通年

北村商事

素材の旨味を感じる濃厚なめらかプリン。

群馬ファーマーズプリンとは群馬県の最高級の素材をシンプルに活かすプリンを追求、そしてそれをまとめる一つまみの塩。そこに、低温調理により様々な料理を作ってきたシェフの技術が合わさり完成した、素材の旨みを感じる濃厚なめらかプリン。

有限会社　北村商事
群馬ファーマーズプリン 大人の「プレミアムセット」6個入
F21K-091 15,000円 冷蔵

●内容：群馬ファーマーズプリン（リッチ・バニラ2個、大和屋珈琲2個、リッチ・ショコラ2個）計6個 ●賞味期限：冷蔵6日●申込：通年

有限会社　北村商事
群馬ファーマーズプリン「リッチバニラ」6個入
F21K-092 15,000円 冷蔵

●内容：群馬ファーマーズプリン リッチ・バニラ 6個入
●賞味期限：冷蔵6日 ●申込：通年

有限会社　北村商事
群馬ファーマーズプリン和プリンで楽しむ「アソートセット」6個入
F21K-093 15,000円 冷蔵

●内容：群馬ファーマーズプリン（リッチ・バニラ2個、黒ゴマ2個、ほうじ茶2個）計6個 ●賞味期限：冷蔵6日 ●申込：通年

※北海道・沖縄・離島にはお届けできません。※冷蔵庫で良く冷やしてから、消費期限内にお早目にお召し上がりください。
※プリンの中にある黒い粒はバニラビーンズです。※とてもなめらかなプリンのため、衝撃で崩れる場合がございますのでご注意ください。

下仁田こんにゃく観光センター

下仁田こんにゃく観光センター
株式会社
無添加こんにゃくアイスクリーム3種セット 6個入り
冷凍
F21K-219 10,000円

こんにゃくの生産量、日本一の群馬県。特に下仁田町はこんにゃく製造が盛んな地域です。
そんな「こんにゃく」を新しいカタチで楽しんでいただくために無添加で安心なこんにゃくアイスクリームが誕生しました。

●内容：ナチュラルミルク90g×2個・ピンクストロベリー90g×2個・グリーン抹茶90g×2個 ●賞味期限:製造・加工後365日以内 ●申込：通年
※沖縄県、離島のお届けはできません。ご了承ください。
※年末年始・ゴールデンウィーク・お盆期間などの長期休暇中は、お届けまでにお時間がかかる場合がございます。

無添加こんにゃくアイスクリーム3種セット 12個入り
F21K-220 18,000円 冷凍

●内容：ナチュラルミルク90g×4個・ピンクストロベリー90g×4個・グリーン抹茶90g×4個 ●賞味期限:製造・加工後365日以内 ●申込：通年

にこにこ農園・たむら

にこにこ農園・たむら
群馬県知事賞 最高賞受賞【数量限定】厳選3L!下仁田産のキウイフルーツ(12月中旬発送)
F21K-331 15,000円 常温

●内容：1箱24個入り（サイズ3L）
●申込：3月末まで

群馬県下仁田町で約40年、水はけの良い畑で太陽の光をたっぷり浴びて出来たキウイフルーツです。
キウイはビタミンCや食物繊維などの栄養素がいっぱい詰まった健康と美容に良い果物です。真心込めて育てた甘くてほどよく酸っぱい下仁田産キウイを是非ご賞味ください。

にこにこ農園・たむら
群馬県知事賞 最高賞受賞「A品数量限定」下仁田町のキウイフルーツ約3.6kg(1玉2Lサイズ135g以上)
F21K-360 13,000円 常温

●内容：1箱27個入り（サイズ2L）
●申込：3月末まで

ベリーこいど園

ベリーこいど園
ブルーベリージャム
常温
F21K-088 6,000円

下仁田町で採れたブルーベリーをジャムとして加工しています。完熟ブルーベリーのみを使用し、果実感が残る酸味のきいたジャムとなっています。

●内容：ブルーベリージャム200g×2 ●賞味期限：常温1年 ●申込：通年 ※直射日光を避け常温で保存してください。開封後は冷蔵庫で保管し、2週間を目途にお召し上がりください。

ベリーこいど園
果実をたっぷり使ったブルーベリーソースとブルーベリージャムのセット
常温
F21K-101 6,000円 冷蔵

晴天率が高く、寒暖差が激しい環境で「下仁田ネギ」の産地である下仁田町でブルーベリーを栽培しています。ジャムは果実感が感じられるよう、沢山の果実を使用し、酸味のきいた味わいです。ソースは甘さを控えめにした代わりに、乾燥したブルーベリーをラム酒に漬けた「ラムベリー」を1割加えているのでラム酒が香ります。夕食後のシメパフェをイメージして作りました。(アルコール1%未満)

●内容：ブルーベリージャム200g×1・ブルーベリーソース200g×1　●賞味期限：常温1年　●申込：通年　※直射日光を避け常温で保存してください。開封後は冷蔵庫で保管し、2週間を目途にお召し上がりください。

佐藤ファーム

佐藤ファーム
日本みつばちの蜂蜜 300g
常温
F21K-042 12,000円

●内容：日本みつばちの蜂蜜　瓶入り300g
●賞味期限：常温2年 ●申込：通年

日本みつばちの蜂蜜 600g
常温
F21K-043 22,000円

●内容：日本みつばちの蜂蜜　瓶入り600g
●賞味期限：常温2年 ●申込：通年

日本みつばちの蜂蜜 1200g
F21K-044 42,000円 常温

●内容：日本みつばちの蜂蜜　瓶入り1200g
●賞味期限：常温2年 ●申込：通年

日本みつばちは、古来からの在来種で野生のみつばちです。病害虫に強く耐寒性にもすぐれ、生命力の強いみつばちです。春から秋まで100種類以上の花の蜜を集め、この集大成が「百花蜜」と呼ばれます。
蜂蜜の味は濃厚で、ほのかな花の香りとまろやかで深みのある味がします。採蜜量はごく少なく「幻の蜂蜜」といわれ、希少価値の高い蜂蜜です。

※蜂蜜は健康的な食品ですが、一歳未満の乳児には与えないでください。※また、白く結晶しますが品質には変わりありません。湯せんすると元の液状にもどります。

大和屋

大和屋
10年熟成 ヴィンテージモカ 100g
常温
F21K-119 5,000円

時を想う珈琲・・・石造りの倉庫で熟成させた貴重な一杯。イエメン産モカマタリの華やかなフレーバーは熟成を重ね新たな境地へ。

●内容：ヴィンテージモカ100g●賞味期限：製造加工後120日以内●申込：通年

大和屋
10年熟成 ヴィンテージモカ 200g
F21K-120 8,000円 常温

2011年、群馬県甘楽郡下仁田町にある大和屋の石蔵倉庫に10年後の世界を想いコーヒーの生豆を眠りにつかせました。石蔵倉庫では温度湿度を徹底管理。庫内のコーヒー豆達にジャズを聞かせ熟成させています。この10年で世界中様々な変化を遂げました。2011年に石蔵に眠らせたコーヒーは、当時からその華やかなフレーバーから絶大な人気があったイエメン産のモカマタリ。現在では残念なことにイエメン地域紛争の為、モカマタリは入手困難になっております。

●内容：ヴィンテージモカ200g●賞味期限：製造加工後120日以内 ●申込：通年

夢茶喰茶

NEW
夢茶喰茶
風神紅茶 12g(約3回分)×2パック 地紅茶 和紅茶 一番茶 手摘み
F21K-341 7,000円 常温

上州に吹きおろす、"からっ風"に耐えた、樹齢100年を超す古木茶樹の春の新芽。
一番茶(ファーストフラッシュ)を一芯二葉の手摘みで紅茶に仕上げました。
風神紅茶で爽やかなティータイムはいかが？

●内容：風神紅茶（在来種 12g×2）
●賞味期限：封入後2年間 ●申込：通年

大月珈琲

大月珈琲
ブラックセット
常温
F21K-328 12,000円

ほろ苦い深煎りのお豆を中心にしたビターで大人なコーヒーセットです。

●内容:コーヒードリップバッグ（Days月光）×3個・カフェオレベース無糖×1本・しもにたブレンドDark×200g　●賞味期限:しもにたブレンドDark　加工(焙煎)後約1ヶ月・Day's月光　製造後1年・カフェオレベース無糖　製造後1年 ●申込：通年

すまいる乳業

すまいる乳業株式会社
下仁田のキャラメル premium チューブ
F21K-065 10,000円 常温

ラテンアメリカの「ドレセデレチェ」を参考に、新鮮な生乳と砂糖だけをコトコト煮詰めて作りました。

●内容：キャラメルクリームチューブ140g 6本入り ●賞味期限：製造日より1年 ●申込：通年

MKfarm

MKfarm
満点にんにく (発芽にんにく)
60~70g(10本)×4袋
F21K-250 6,000円 常温

にんにくを発芽させる事によって、にんにく特有な辛味が苦手な方でも美味しく召し上がっていただけます！
水耕栽培で、農薬も使用しておりませんので、お子さんでも安心して召し上がっていただけます！
全ての工程において手袋を使用し、寄附者様のお手元に届きますので、安心してお召し上がりください。
●内容:60~70g(10本)×4袋 ●賞味期限:製造･加工後14日以内 ●申込:通年

MKfarm
満点にんにく (発芽にんにく)
60~70g(10本)×10袋
F21K-251 13,000円 常温

●内容:60~70g(10本)×10袋 ●賞味期限:製造･加工後14日以内 ●申込:通年

ハービー

ハービー
キクイモ健康酒（生菊芋搾り液醗酵酒）
F21K-326 18,000円 常温

新鮮な生キクイモ搾汁液と果糖を原材料とし、酵母の酵素を利用、液中単糖類を発酵させ熟成後、さらにキクイモシロップを加えた、ワインテイストでリッチな味の体にやさしくおいしい健康酒です。
●内容:キクイモ健康酒 720ml×1本 ●賞味期限:なし
●申込：通年

ハービー
特用 焙煎きくいも粉末100g
F21K-324 7,000円 常温

ティースプーン1杯をそのままお口に入れたり、ドレッシングに入れたり、コーヒー･紅茶･牛乳や味噌汁に入れて。焙煎のおかげで「きな粉」をよりちょっとおいしくした感じです。
●内容:きくいも粉末100g（焙煎済み）●賞味期限:製造より2年 ●申込：通年

ハービー
発酵エキス 生ニンニクしぼり液
F21K-325 9,000円 常温

普通生ニンニクから搾った汁とハチミツを一緒に発酵させたエキスをベースとし、若干のきび砂糖を加えた飲みやすいドリンクです。
●内容：生ニンニクしぼり液300ml×1本
●賞味期限：製造より2年
●申込：通年

森川酒店

祝 下仁田町の世界文化遺産「荒船風穴」と「日本ジオパーク下仁田」の応援商品。

世界の国際品評会や全国新酒鑑評会で金賞に輝く地元聖徳銘醸と共同開発した地酒です。荒船風穴特別純米酒は、米本来の旨みを生かした口当たりの柔らかい味わいで、太古のロマン特別本醸造は、キレの良い飲み口とスッキリしたのどごしの淡麗辛口の地酒です。

有限会社　森川酒店
下仁田ねぎ焼酎と荒船風穴 特別純米酒セット（720ml×2本）
F21K-196 14,000円 常温

下仁田ねぎを使った、世界に一本の焼酎と下仁田にある荒船風穴をイメージした特別純米酒とのセットです。
●内容：下仁田ねぎ焼酎 720ml×1本
荒船風穴特別純米酒 720ml×1本
●賞味期限：製造・加工後　300日以内
●申込：通年

有限会社
森川酒店
荒船風穴　特別純米酒と太古のロマン 特別本醸造セット
F21K-031 13,000円 常温

●内容：荒船風穴　特別純米酒　720ml×1本
太古のロマン　特別本醸造酒　720ml×1本
●賞味期限：常温1年 ●申込：通年

有限会社　森川酒店
荒船風穴　太古のロマン 720ml×12本入セット
F21K-030 68,000円 常温

●内容：荒船風穴 特別純米酒　720ml×6本
太古のロマン 純米吟醸　720ml×2本
太古のロマン 特別本醸造　720ml×4本
●賞味期限：常温1年 ●申込：通年

有限会社　森川酒店
荒船風穴　300ml×6本入
F21K-028 13,000円 常温

●内容：荒船風穴　特別純米酒　300ml×6本入
●賞味期限：常温1年 ●申込：通年

荒船風穴　300ml×12本入
F21K-029 23,000円 常温

●内容：荒船風穴　特別純米酒　300ml×12本入
●賞味期限：常温1年 ●申込：通年

産業開発しもにた

(有)産業開発しもにた
下仁田ねぎ焼酎 720ml×2本
常温
F21K-190 15,000円

下仁田葱の風味と辛味を感じさせるすっきりした飲みごたえの焼酎です。お湯割りにして飲むと、より一層下仁田葱の風味を引き立てます。
●内容：下仁田葱焼酎　720ml×2本
●申込：通年

有限会社　森川酒店
下仁田ねぎ焼酎と荒船風穴特別純米酒セット
F21K-199 12,000円 常温

下仁田ねぎを使った、世界に一本の焼酎と下仁田にある荒船風穴をイメージした特別純米酒のセットとしもにたの情報冊子付きです。
●内容：下仁田ねぎ焼酎 720ml×1本
荒船風穴特別純米酒 300ml×1本
下仁田情報冊子 1冊
●賞味期限：製造・加工後　300日以内
●申込：通年

有限会社　森川酒店
下仁田ねぎ焼酎と太古のロマン純米吟醸セット
F21K-198 16,000円 常温

下仁田ねぎを使った、世界に一本の焼酎と下仁田にある太古のロマンをイメージした純米吟醸とのセットです。
●内容：下仁田ねぎ焼酎 720ml×1本
太古のロマン純米吟醸 720ml×1本
●賞味期限：製造・加工後　300日以内
●申込：通年

有限会社　森川酒店
下仁田ねぎ焼酎と太古のロマン特別本醸造セット（720ml×2本）
F21K-197 14,000円 常温

下仁田ねぎを使った、世界に一本の焼酎と下仁田にある太古のロマンをイメージした特別本醸造とのセットです。
●内容：下仁田ねぎ焼酎 720ml×1本
太古のロマン特別本醸造 720ml×1本
●賞味期限：製造・加工後 300日以内
●申込：通年

O.T.Y.M-PUROJECT

O.T.Y.M-PUROJECT
手回しオルゴール GARYU Beyond マトリョーシカシリーズ1
F21K-345 196,000円

手回しオルゴールを愛する人たちのために作られました。オルガニート®に惚れこんで、ギターの構造を応用した、まったく新しい楽器を作ってしまいました。あったかい音色を一度聴いてみてください。
オルゴールを肩掛けに演奏ができるようにし、旧モデルから薄型に改良し性能を向上させました。また、マイク端子がついていますので、アンプなどに拡声演奏できます。
ピックアップマイクが本体に贅沢に三つ内蔵し、残響性も向上させました！
このほかに、曲カード　穴あけ前3枚　穴あけ工具を1個お付けいたします。
●内容：手回しオルゴール GARYU Beyond マトリョーシカシリーズ1×1個 マイク端子付
直径297mm×最大幅58mm (ボディ35mm)
●申込：通年

O.T.Y.M-PUROJECT
手回しオルゴールGARYU-mini
F21K-294 80,000円

オルガニート®に惚れこんで、ギターの構造を応用した、まったく新しい楽器です。
このほかに　曲カード　穴あけ前3枚（1曲は荒船風穴のテーマ。他の1曲は童謡を添付予定）　穴あけ工具を1個お付けします。
●内容:手回しオルゴールGARYU-mini 1個 ●申込:通年

手回しオルゴール GARYU-mini マイク出力あり
F21K-295 112,000円
●内容:手回しオルゴールGARYU-mini マイク出力あり 1個 ●申込:通年

手回しオルゴール GARYU-BAG
F21K-296 120,000円

●内容:手回しオルゴール GARYU-BAG 1個 ●申込:通年

手回しオルゴールGARYU-BAG マイク出力あり
F21K-297 160,000円
●内容:手回しオルゴールGARYU-BAG マイク出力あり 1個 ●申込:通年

メノキ

一般社団法人メノキ
絵本『みえなくなったちょうこくか』
F21K-287 9,000円

視力を失った彫刻家三輪途道（みわ・みちよ）の彫刻作品と心の有様を詩で表現。見えなくなっていく過程、見えなくなってからの心模様が優しい言葉で紡がれる。子どもから大人まで、一緒に障がいを考える絵本。
詩人･谷川俊太郎推薦。
一般社団法人メノキ
視覚障がい者とアートをつなぐ活動を通して、見える人も見えにくい人、見えない人も平等に豊かに暮らせる社会の実現を目指し、美術展覧会や障がい者向けの出版活動などに取り組んでいます。
●内容：上製本　変形判（240×275mm）
本文32頁（オールカラー）　●申込：通年

※掲載画像はイメージです。

神戸万吉商店

食べるために苗から育てた下仁田町産の有機桑の葉を100%使用。

株式会社 神戸万吉商店
有機　桑の葉まっ茶
F21K-027 14,000円 常温

朝早く、その日に製造できる分だけを収穫し、桑の美味しさを最大限に引き出す加工方法で素早く加工することで、雑味がなく飲みやすい桑茶になりました。パウダータイプなので水にもお湯にも溶けやすく、桑の栄養をまるごとお召し上がりいただけます。色々な健康効果にも注目されているノンカフェインの桑茶は皆様でお楽しみいただけます。
●内容：有機桑の葉抹茶　50g×3袋/下仁田町産/チャック付アルミ袋入
●賞味期限：常温1年　※直射日光を避けて保存してください ●申込：通年

飯塚 實

飯塚　實
昔なつかしい原木生しいたけ
F21K-012 13,000円 冷蔵

群馬県産のナラの木を使用し、添加物・農薬を使わずに下仁田町の自然の中で1年～2年じっくり時間をかけて、椎茸本来の香りと歯ごたえ、旨味を引き出しています。昔なつかしい原木しいたけの美味しさをお届けします。
●内容：収穫してそのまま無選別のもの 1kg
●賞味期限：冷蔵、夏：3日くらい、冬：7日くらい ●申込：通年

大坂屋

自然豊かな下仁田の地で毎日見守り、しいたけと真剣に向き合ってきました。
一つ一つの性格を知り、育て上げた「大坂屋の味」ぜひ皆さんの食卓にお迎えください。

株式会社　大坂屋
こだわりしいたけ 3種セット
常温
F21K-174 17,000円

●内容：肉厚で濃厚な香りのしいたけ700g×1
乾燥しいたけ（丸干し）100g×1・乾燥しいたけ（スライス）50g×1
●申込：期間限定 ●配送：11月初旬頃～1月中旬頃

株式会社　大坂屋
肉厚で濃厚な香りの椎茸「富富」
常温
F21K-169 17,000円

●内容：生しいたけ700g×3
●申込：期間限定
●配送：11月初旬頃～1月中旬頃

株式会社　大坂屋
丸干ししいたけ
常温
F21K-168 17,000円

●内容：干しいたけ100g×3
●申込：期間限定
●配送：11月初旬頃～1月中旬頃

株式会社　大坂屋
スライス干ししいたけ
F21K-167 17,000円 常温

●内容：スライス干ししいたけ 50g×3
●申込：期間限定
●配送：11月初旬頃～1月中旬頃

株式会社　大坂屋
【訳あり】乾燥しいたけ
常温
F21K-173 8,000円

●内容：乾燥しいたけ150g×2
●申込：期間限定
●配送：11月初旬頃～1月中旬頃

株式会社　大坂屋
3種のきのこセット
常温
F21K-321 20,000円

品種から栽培方法までこだわった濃厚な味わいのシイタケで、シイタケ本来の旨味を楽しめる丸干しと使い勝手の良いスライスをご用意致しました。キクラゲは肉厚でコリコリ、プリプリした食感を味わえます。
●内容：乾燥椎茸100g×1袋・乾燥スライス椎茸50g×1袋・国産きくらげ30g×2袋
●賞味期限：製造・加工後9か月 ●申込：通年

株式会社　大坂屋
スライス干し椎茸 100g
常温
F21K-320 13,000円

濃厚な味わいのシイタケを使用。汁物や炊き込みご飯では水からの調理で戻し時間不要。出汁も取れ、具材の一つにもなる便利な商品です。
●内容：スライス干し椎茸50g×2
●賞味期限：製造・加工後9か月 ●申込：通年

株式会社　大坂屋
スライス干しシイタケと肉厚乾燥シイタケ
F21K-319 13,000円 常温

品種から栽培方法までこだわった濃厚な味わいのシイタケで、シイタケ本来の旨味を楽しめる丸干しと使い勝手の良いスライスをご用意致しました。
●内容：スライス干しシイタケ50g×1・肉厚乾燥シイタケ100g×1 ●賞味期限：製造・加工後9か月
●申込：通年

株式会社　大坂屋
訳あり乾燥椎茸 300g
F21K-318 10,000円 常温

規格より小ぶりにはなりますが、品質に問題はなく美味しくいただけます。規格よりも小さいサイズであることから市場に出せないです。
味には自信がある、自慢の乾燥しいたけをこの機会にご賞味ください！
●内容：乾燥しいたけ150g×2 ●賞味期限：製造・加工後9か月 ●申込：通年

黛こんにゃく店

黛こんにゃく店
手づくりこんにゃくセット①
常温
F21K-245 10,000円

本品は本場下仁田産原料を100%使用し、昔ながらの手づくりで一つ一つ丹念に作りあげました。
黛こんにゃく店：厳選素材と昔ながらの製法にこだわる本場の手づくりこんにゃく店
●内容:煮物用黒こんにゃく（3個入り390g×3袋）･おさしみ用白こんにゃく（2個入り260g×1袋）･おさしみ用青のりこんにゃく（2個入り260g×1袋）･田楽味噌（350g×1個）　●賞味期限:製造･加工後40日以内 ●申込:通年

手づくりこんにゃくセット②
常温
F21K-246 10,000円

●内容:煮物用黒こんにゃく（3個入り390g×1袋）･おさしみ用白こんにゃく（2個入り260g×2袋）･おさしみ用青のりこんにゃく（2個入り260g×2袋）･マンナンメン（2食入り･スープ付き×2袋）･からし酢みそ（35g×4袋）
●賞味期限:製造･加工後40日以内
●申込:通年

黛こんにゃく店 **下仁田ねぎと手作りこんにゃくセット**
F21K-247 13,000円 常温

下仁田ねぎは東野牧産から南野牧産のねぎをご用意しています。
霜にあたり柔らかく甘いねぎです。
●内容:下仁田ねぎ（1kg×2束）･煮物用黒こんにゃく（3個入り390g×2袋）･田楽味噌（350g×1個）･白滝（320g×3袋）　●賞味期限:製造･加工後40日以内　●申込:9月1日～12月下旬まで ●配送:11月下旬～1月上旬まで

佐々木蒟蒻店

佐々木蒟蒻店
出張! こんにゃくの達人「佐々木信也」その場で出来立てお造りいたします
F21K-278 600,000円

お宅で実演　『その場で出来立てお造りいたします』
『究極本物のコンニャク　シラタキ』の出来上がる所から食べるまで、体験してみませんか？ お手伝いいたします。
群馬県公式の唯一認定『蒟蒻達人』 佐々木蒟蒻店 店主　佐々木信也
<体験までの流れ>
1. 寄附完了。
2. 事業者から、寄附者様に対して電話で日程などご連絡いたします。
3. 日程調整後、事業者が寄附者様の指定場所へ訪問し実演。
●内容：国内限定（離島を除く）
こんにゃくの達人佐々木信也が目の前で1万円で販売されている高級しらたきやこんにゃくをお作りいたします。 ●申込：通年

※掲載画像はイメージです。

下仁田温泉清流荘

あなたは心を満たすために、ストレス解消のために、ついスマフォに手を伸ばしていませんか？この一棟貸しヴィラ、世界遺産リトリート「荒船いとわ」です。

NEW

合同会社フリーハンドドライ
世界遺産リトリート 荒船いとわの宿泊券 3,000円分
F21K-357 10,000円
●内容：宿泊金券3,000円 ●申込：通年

世界遺産リトリート 荒船いとわの宿泊券 15,000円分
F21K-358 50,000円
●内容：宿泊金券3,000円×5
●申込：通年

世界遺産リトリート 荒船いとわの宿泊券 30,000円分
F21K-359 100,000円
●内容：宿泊金券3,000円×10
●申込：通年

下仁田温泉　清流荘
下仁田温泉半露天桧風呂付 はなれ「ほたる」ペア宿泊券
F21K-191 200,000円
四方を山に囲まれた秘湯の一軒宿です。西上州下仁田温泉清流荘で静かにゆっくりとおくつろぎください。
●内容：半露天桧風呂温泉付き はなれ「ほたる」 2名様1室 1泊2食付
●申込：通年 ※発行日から1年間有効

下仁田温泉　清流荘
下仁田温泉 清流荘ペア宿泊券
F21K-087 100,000円
群馬県下仁田温泉清流荘は、四方を山に囲まれた秘湯の一軒宿。2万㎡の敷地の中に、庭園・猪鹿雉牧場・農園・自然遊歩道・山・川などがあり、四季折々の山里の花鳥風月を楽しむ事ができます。
●内容：2名様1室 1泊2食付 ※平日限定 但し、土曜日及び休前日、GW(4/28-5/6)、お盆(8/13-8/15)、年末年始(12/30-1/3)は除く。●申込：通年 ※発行日から1年間有効

合同会社フリーハンドドライ

下仁田カントリークラブ

山々に抱かれた大景観のもと、自然にとけ込む雄大で計算つくしたレイアウトの18ホールは、ビギナーからトッププロまで、それぞれにドラマティックなプレイをお楽しみいただけます。

下仁田カントリークラブ
下仁田カントリーで使える ゴルフ利用券（3,000円相当）
F21K-200 10,000円
●内容：ゴルフ場利用券 3,000円分
●申込：通年 ※発行日から1年間有効

下仁田カントリークラブ
下仁田カントリーで使える ゴルフ利用券（6,000円相当）
F21K-201 20,000円
●内容：ゴルフ場利用券 6,000円分
●申込：通年 ※発行日から1年間有効

下仁田カントリークラブ
下仁田カントリーで使える ゴルフ利用券（9,000円相当）
F21K-202 30,000円
●内容：ゴルフ場利用券 9,000円分
●申込：通年 ※発行日から1年間有効

ポーラーリゾート

株式会社ポーラーリゾート ポーラーハウス南軽井沢1
ポーラーハウス南軽井沢1 宿泊割引券
F21K-244 10,000円

本格フィンランドログハウスプライベートコテージ美しい自然の恵みに包まれた軽井沢。本物件のあるこの南軽井沢エリアは、霧が特徴的なエリアとは異なり明るく開放的なスカッとした雰囲気を味わえます。
※寄附受付が完了された方から、封筒にて利用券・案内状を送付いたしますのでご確認お願いいたします。※画像はイメージです。

<利用条件>
・ご宿泊代にご利用いただけます。
・現金への換金、または残金が出た場合のご返金は致しません。
・利用券の使用は、平日・休日問わず可能ですが、予約方法によって使用できない場合がありますのでご注意ください。
・部屋のご予約は、案内状が届き次第ACOサイトまたは電話から、問い合わせをしていただきご予約ください。
・クーポン券のご利用期間は、発効日より1年となります。
・利用券の盗難、紛失、滅失に対しては、下仁田町は責任を負いません。
・転売は固く禁じます。
●内容：当日利用可能な利用券3,000円 ●申込：通年

恵比寿屋

恵比寿屋
下仁田ねぎグッズセット
F21K-130 10,000円
下仁田町の特産品「下仁田ねぎ」をモチーフとした、下仁田ねぎ愛あふれるグッズです。
●内容：下仁田ねぎボールペン 2本（長さ：19cm、黒インク）・下仁田ねぎメモ 1冊・下仁田ねぎのペンケース 1個（サイズ：21cm×10cm）・下仁田ねぎタオル 1本（サイズ33cm×38cm、日本製、綿100%）●申込：通年

ミニログ工房

温かく柔らかな光のフロアランプ。
下仁田産ひのき材・杉材を使用した木製のフロアランプです。廊下や玄関などお気に入りの場所で、柔らかなあたたかい光をお楽しみください。
※ひとつひとつ職人が手作りしているため、お届けに時間をいただく場合がございます。

ミニログ工房
ひのき材ウッドフロアランプ（小）
F21K-094 72,000円
●内容:下仁田産ひのき材使用
●サイズ:縦10×横10×高25cm ●申込:通年

ミニログ工房
ひのき材ウッドフロアランプ（大）
F21K-095 82,000円
●内容:下仁田産ひのき材使用
●サイズ:縦12×横12×高33cm ●申込:通年

ミニログ工房
杉材ウッドフロアランプ（小）
F21K-096 72,000円
●内容：下仁田産杉材使用
●サイズ：縦10×横10×高25cm ●申込：通年

ミニログ工房
杉材ウッドフロアランプ（大）
F21K-097 82,000円
●内容：下仁田産杉材使用
●サイズ：縦12×横12×高33cm●申込：通年

ヨシザワ洋品店

ヨシザワ洋品店
世界遺産 荒船風穴タオル2枚セット
F21K-104 5,000円
2014年に世界文化遺産登録された荒船風穴は、明治から昭和初期にかけて、天然の冷風を使用して蚕種を貯蔵した施設です。全国一の収納量を誇り、その取引先も全国に及びました。それまで生産量が限られていた生糸の大量生産を可能にし、人々の生活や文化を豊かにしたことが評価され、富岡製糸場と共に関連資産として世界遺産に登録されました。こちらのタオルは荒船風穴のロゴをプリントしたタオルです。
●内容：世界遺産荒船風穴タオル2枚セット（黒・エンジ各1本）●申込：通年

群馬県下仁田町にある世界文化遺産に登録された荒船風穴は、明治38年に建設された日本で最大規模を誇る蚕種貯蔵施設跡で、繭を作る蚕品種から高品質な絹糸を生産。
高品質な絹糸を使用した健康志向品の5本指ヘルス靴下1足と世界遺産荒船風穴をモチーフとしたオリジナルジャガードタオル2本をセットにしました。

ヨシザワ洋品店
世界遺産 荒船風穴 応援セット（紳士）
F21K-078 10,000円
●内容：荒船風穴柄ジャガードタオル（黒・エンジ各1本）・紳士絹100% 5本指靴下（黒）1足 ●申込：通年

ヨシザワ洋品店
世界遺産 荒船風穴 応援セット（婦人）
F21K-079 10,000円
●内容：荒船風穴柄ジャガードタオル（黒・エンジ各1本）・婦人絹100% 5本指靴下（生成色）1足 ●申込：通年

下仁田町森林組合

下仁田町森林組合
下仁田産の桧を使ったまな板
F21K-188 40,000円
地元下仁田町のヒノキを使った一枚板のまな板です。使い勝手の良いスタンド付きです。ヒノキには天然の殺菌作用があり、耐久性も高くなっています。
●内容：ひのき素材のまな板 1枚
●サイズ：360×220×20㎜ ●申込：通年

※掲載画像はイメージです。

花のたかはし

花のたかはし
<母の日>インフィニティブーケ ゴージャス
F21K-274 24,000円
フラワーデザイナーが季節のお花を使った1点もののオリジナルブーケアレンジ。
キャップ付き花瓶なのでそのまま置けて、水がこぼれる心配もなく、キャップ式なのでお手入れも簡単。ラッピング、リボンもデザイナーがお花に合わせて装飾するのでセンス抜群です。
●内容：お母さんいつもありがとうのメッセージカード付き そのまま置けるオリジナルブーケアレンジ
●申込：通年
※写真はイメージです。※色合いはピンク系・赤系です。花材は仕入れ状況により異なります。

<母の日>インフィニティブーケ ミニ
F21K-275 11,000円

花のたかはし
「下仁田ジオパークブランド」認定 カラーサンド観葉セット
F21K-177 16,000円
「下仁田ジオパーク」の見どころの1つである「宮室の逆転層」を数種類の大きさや色の違う砂（カラーサンド）で表し、観葉植物と合わせています。世界に一つだけのデザインと色合いを、ひとつひとつ丁寧に手作りしています。
●内容：大サイズ・小サイズ 各1個 ・大サイズ高さ200mm～300mm 横100mm～300mm
・小サイズ高さ100mm～300mm 横100mm～200mm
●申込：通年
※観葉植物の種類によって大きさは異なります。※観葉植物の種類はお選びいただけません。

質の高い似顔絵で打ち合わせして たったひとつのオリジナル似顔絵を制作します。

ポイント
①実際の似顔絵に好きなものを装飾できます。
②メッセージ文が入れられます。
③打ち合わせ可能なのでしっかりと希望を叶えます。

流れについて
①寄附完了後、事業者からお電話にてご連絡します。
②寄附者のお名前、用途、似顔絵を描く方の人数、ご希望のデザイン、メッセージなどを寄附者様からメールで送っていただきます。
③お申し込みの内容を確認後、寄附者様から似顔絵を描く方の画像をお送りいただきます。
④事業者にてラフデザイン(下書き)の画像をお送りしますので、寄附者様で確認をお願いします。※2回まで変更可能です。
⑤ラフデザイン（下書き）をもとに、仕上げ完成させます。
※ラフデザイン（下書き）確定後のデザイン変更はできません。

花のたかはし
ギフト オリジナル似顔絵&インフィニティブーケ
F21K-276 40,000円
フラワーデザイナーが季節のお花を使った1点もののオリジナルアレンジ。キャップ付き花瓶なのでそのまま置けて、水がこぼれる心配もなく、キャップ式なのでお手入れも簡単。ラッピング、リボンもデザイナーがお花に合わせて装飾するのでセンス抜群です。
●内容：フラワーデザイナーが手がけるオリジナル似顔絵(完全打ち合わせ付)
フラワーデザイナーがひとつひとつ手がけるアレンジメント
●申込：通年 ※写真はイメージです。 ※色合いはピンク系・赤系です。 花材は仕入れ状況により異なります。

ギフト オリジナル似顔絵
F21K-277 30,000円
●内容：フラワーデザイナーが手がけるオリジナル似顔絵(完全打ち合わせ付) ●申込：通年 ※写真はイメージです。

メガ・ブルーバード La Nita

メガ・ブルーバード株式会社　La Nita
トゥーシューズEX I
F21K-252 37,000円
EXは、安定感の高いロングセラーで、指先部分が広く良く足になじみポワントの安定感があります。発売から今日まで多くの方々に親しまれている一足です。
●内容：トウシューズ：1足・サイズ：17cm～26cm・カラー：レギュラーカラー3色・ワイズY（細幅）：18.0～26.0cm・D（普通幅）：17.0～27.0cm・E（幅広）：18.0～27.0cm・EE（さらに広幅）：20.0～26.5cm・EEE（特別広幅）：22.0～28.0cm※色、幅、詳細は連絡の上決められます。 ●申込：通年

メガ・ブルーバード株式会社　La Nita
トゥーシューズEXルルベ
F21K-258 37,000円
EXの型を基本に、ソフトに、より足に馴染みやすい、初級者向けトウシューズです。
ヴァンプは EXより短くできています。
●内容：トウシューズ：1足・サイズ：17cm～25cm・カラー：レギュラーカラー3色・ワイズY（細幅）：18.0～26.0cm・D（普通幅）：17.0～27.0cm・E（幅広）：18.0～27.0cm・EE（さらに広幅）：20.0～26.5cm・EEE（特別広幅）：22.0～28.0cm
※色、幅、詳細は連絡の上決められます。
●申込：通年

メガ・ブルーバード株式会社　La Nita
トゥーシューズEX II
F21K-254 37,000円
EXIIシャンクは、1/3カットが人気のトウシューズで、EX と同じ足型です。シャンク(中底)後方部3分の1カットによる柔軟性、後方部へのクッション素材による衝撃吸収性・耐久性にすぐれています。
●内容：トウシューズ：1足・サイズ：17cm～25cm・カラー：レギュラーカラー3色・ワイズY（細幅）：18.0～26.0cm・D（普通幅）：17.0～27.0cm・E（幅広）：18.0～27.0cm・EE（さらに広幅）：20.0～26.5cm・EEE（特別広幅）：22.0～28.0cm
※色、幅、詳細は連絡の上決められます。 ●申込：通年

当社の製品は特許を申請し守り続けられており、母が娘に、そしてマイスターがチームとなり、脈々と受け継がれたその製法で作られます。「愛」の手仕事だけの上質な履き心地・着心地とフィット感があり、また丁寧な縫製による耐久性も兼ね備えています。手間がかかり、大量生産には向きませんが、この不変の価値を提供し続けることが、長年多くのダンサーに愛され続けている理由です。
寄附のご入金が確認できましたら、メーカーより寄附者様へご連絡差し上げます。

メガ・ブルーバード株式会社
La Nita
レオタード ユニゾンスカート付
F21K-271 33,000円

バレリーナの超人気アイテムが完全復活。普段使いのレイヤードスタイルにも大活躍します。袖や胸元のデザイン、スカート丈、そして足元のデザインをカスタマイズして自分好みのレオタードを6素材、100を超えるカラーよりお作りできます。普段のレッスン用に装飾を施し舞台衣裳にもご利用可能な商品。
●内容：レオタード：1着
※詳細は連絡の上決められます。●申込：通年

メガ・ブルーバード株式会社　La Nita
レオタード衣裳妖精ハレルヤ
F21K-272 140,000円
眠れる森の美女の7人の妖精ハレルヤのお衣裳です。
●内容：レオタード：1着
※詳細は連絡の上決められます。●申込：通年

メガ・ブルーバード株式会社　La Nita
トゥーシューズEXレザー貼り
F21K-256 41,000円
トウ先保護のレザー貼りトウシューズで、EXの保護と消音効果に優れています。
●内容：トウシューズ：1 足
・サイズ：17cm～26cm
※色、幅、詳細は連絡の上決められます。
●申込：通年

メガ・ブルーバード株式会社　La Nita
トゥーシューズEX IIルルベ
F21K-260 38,000円
EXルルベでソールが EXIIとなっております。
EXルルベ：EXの型を基本に、ソフトに、より足に馴染みやすい、初級者向けトウシューズです。ヴァンプはEXより短くできています。
EXII：EXIIは、シャンク1/3カットが人気のトウシューズです。EXと同じ足型です。シャンク(中底)後方部3分の1カットによる柔軟性、後方部へのクッション素材による衝撃吸収性・耐久性にすぐれています。
●内容：トウシューズ：1足・サイズ：17cm～25cm・カラー：レギュラーカラー3色・ワイズY（細幅）：18.0～26.0cm・D（普通幅）：17.0～27.0cm・E（幅広）：18.0～27.0cm・EE（さらに広幅）：20.0～26.5cm・EEE（特別広幅）：22.0～28.0cm
※色、幅、詳細は連絡の上決められます。
●申込：通年

他の商品もありますのでお問合せ下さい

※掲載画像はイメージです。