

人と町を結ぶ情報紙

SHIMONITA

- 広報しもにた -



こんはやくフォトコンテスト
下仁田町長賞「かき氷とこんはやく」
柴田 咲利 様

4月1日から高齢者等 タクシー利用券を交付します



高齢者等が積極的に社会参加できる環境作りとしてタクシー利用券を交付します。

下仁田町内に限り、自己負担なく乗降が可能なタクシー券を申請により発行します。

(有効期限・4月1日から令和9年3月31日まで)

●交付対象者

下仁田町に住所を有し、運転免許証を保有していない方または別表の地域に住所を有する方のうち、以下のいずれかに該当する方。ただし、介護施設や福祉施設に入所している方は除く。

ア 満70歳以上の方

イ 介護認定で要介護・要支援状態の方

ウ 身体障害者手帳1級から3級の方

エ 療育手帳の交付を受けている方

オ 精神障害者保健福祉手帳の交付を受けている方

●利用券の交付枚数

10枚。(※別表)の地域は22枚

●利用方法 タクシー券は乗車1回に1枚、町内での乗降に限りです。タクシー券を使った場合の自己負担はありません。ただし、タクシーを

待機させたまま途中降車した後や経由地から続けて利用することはできません。

●利用できるタクシー

上信ハイヤー

●申請方法

福祉課窓口までお申し出ください。電子申請や郵送での申請もできます。

●問い合わせ先

福祉課包括支援係
☎64-8804

※別表

| 地区 | 地域 |
|-----|--|
| 下仁田 | 下栗山 上栗山 高倉 |
| 馬山 | 杉瀬 三本杉 細萱 |
| 小坂 | 松倉 中ノ岳 落沢 馬居沢 |
| 西牧 | 竹の入 相沢 屋敷 白井平 牧場 黒川 中野 上野 大塩沢 萱倉 高立 |
| 青倉 | 大北野 小北野 七久保 平原 桑本 |

固定資産税の縦覧・閲覧制度と 第1期納期について

○固定資産税の縦覧制度について

町では、自分の土地や家屋に関する評価が、周囲の価格と比較して適正かどうかを確認していただくため、次のように価格等縦覧帳簿の縦覧を行います。

●縦覧期間

6月1日(月)まで(土・日曜日、祝祭日を除く)

●縦覧場所

役場 住民税務課 資産税係

●縦覧時間

午前8時30分～午後5時15分まで

●縦覧できる人

- ①町内に資産を所有する納税義務者(納税者)
- ②納税義務者から委任を受けた代理人
- ③納税管理人

●縦覧内容

土地は地番、地目、地積、価格。家屋は地番、種類、構造、床面積、価格。

●持参するもの

本人確認できるもの。委任を受けた方は委任状。

○固定資産税の閲覧制度について

閲覧制度は、納税者義務者などが所有する固定資産について、固定資産課税台帳に登録された内容を確認できる制度です。借

地人、借家人も借用物件の課税台帳を閲覧できます。

●閲覧期間

通年(役場開庁日)

●閲覧場所

役場 住民税務課 資産税係

●閲覧時間

午前8時30分～午後5時15分まで

●閲覧できる人

- ①固定資産税の納税者本人とその代理人
- ②借地人・借家人
- ③固定資産を処分できる人(破産管財人など)

●閲覧内容

土地は、所有者、所在、地番、地目、地積、評価額、課税標準額。家屋は、所有者、所在、種類、構造、床面積、基準年度の価格、課税標準額。

●持参するもの

本人確認できるもの。委任を受けた方は委任状。借地人および借家人は、賃貸借関係が分かる契約書等。



令和8年度固定資産税第1期納期限 6月1日(月)

●問い合わせ先

住民税務課資産税係
☎64-9550

家庭で不用になったパソコンを 宅配便で無料回収します。

令和6年4月1日より、「小型家電リサイクル法」の認定業者である「リネットジャパンリサイクル(株)」と協定を締結し、家庭で不用になったパソコン・小型家電の宅配便による無料回収、リサイクルを進めています。

| | | |
|---|---|--|
| 1 申込み | 2 詰める | 3 回収 |
|  |  |  |
| リネットジャパンへ申込 http://www.renet.jp | パソコン等を ダンボールに詰める | 宅配業者が希望日時に 自宅から回収 |

- パソコンを含む1箱分の回収料金・リサイクル料金が無料です。
- パソコンがない場合は1箱分1,848円の負担が発生します。
- 古くても、故障していても「どんなパソコン」でも回収可能です。
- パソコンと一緒に、プリンタなどの周辺機器も一緒に回収可能です。



リネットジャパン 検索

詳細・お申込み

リネットジャパンリサイクル(株)

<http://www.renet.jp> ☎ 0570-085-800(午前10時~午後5時)

●問い合わせ先 保健課環境係 (保健センター) ☎82-5490

税金の口座振替が インターネットから申請できます！

4月1日より、対象金融機関にて紙媒体で申請していた口座振替申込が、インターネットでも申請できるようになります。詳しくは二次元バーコードを読み取り下仁田町ホームページをご覧ください。

●対象金融機関

群馬銀行
群馬県信用組合
甘楽富岡農業協同組合

※インターネットで申込みの方で当月口座引落を実施したい場合は、毎月10日までに必ず申

道の駅しもにたで「苗木の配布会」を開催します

緑化推進事業の一環として、「道の駅しもにた」で苗木の配布会を行います。

緑化募金(緑の募金)にご協力いただいた方に、苗木を配布します。(苗木あたり200円程度の募金をお願いします。)

●日時 4月28日(火)午前10時から苗木が無くなり次第終了(雨天決行)

込みをしてください。

●問い合わせ先

住民税務課税務係

☎ 82-2113



「苗木の配布会」を

●場所 道の駅しもにた

●内容 緑化募金・苗木の配布

●配布予定苗木

ラベンダー、ローズマリー、ライラック

※数に限りがございますので、募金人につき二苗の配布とさせていただきます。

●問い合わせ先

農林課林業係 ☎ 64-8806

下仁田町 結婚新生活支援事業について

新婚世帯の住居費、引越費用、リフォーム費用を助成します

○対象世帯

- 夫婦の合計所得が500万円未満
- 5年以上町内に住み続ける意思がある
- 婚姻日に夫婦ともに39歳以下
- 家賃補助等を受けていない
- 過去にこの補助を受けていない
- 町税等の滞納がない
- 暴力団員でない



○対象経費

- 住居費
新たな住宅の購入・賃貸費用
- 引越費用
引越にかかる費用
- リフォーム費用
住宅のリフォーム費用

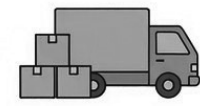

○助成金額

最大300,000円
住居費と引越費用の合計額に対して



○問い合わせ先

福祉課 福祉係
電話：64-8803

「最大5万円」
高校進学時のパソコン
購入費を補助します

町では、高校等への進学に伴う保護者の経済的負担を軽減するため、学習用端末(パソコン等)の購入費用を補助します。

●補助金額 購入費用の実費(上限50,000円)

●対象者 次のいずれかに該当する保護者の方

①下仁田町に住所があり、高校等へ進学する生徒の保護者

②町外に住所があり、下仁田高校へ進学する生徒の保護者

●申請期間 令和8年4月1日(水)～6月30日(火)

●申請方法 「令和8年度高等学校等端末購入補助事業申請フォーム」からオンライン申請

※申請には購入時の領収書等の写真が必要です。大切に保管してください。

●問い合わせ先

教育課学校教育係
67-17619



ホームページ

町設置型合併浄化槽を設置しませんか？

合併浄化槽は汚染される河川の水質を浄化する唯一の解決策ですので、単独槽等からの入替えをぜひご検討ください。

●浄化槽設置工事について

人槽区分別の分担金納入後、浄化槽設置工事を町が行います。

町が行う工事は、浄化槽本体埋設工事のみです。配管工事費用や駐車場仕様費用等の浄化槽本体設置工事以外は個人負担となります。

また、浄化槽設置工事は、国で定める基準額が設定されており、基準額超過分は個人負担となります。

●工事基準額

- 5人槽 88.2万円
- 7人槽 108万円
- 10人槽 140.4万円

●エコ補助金

単独浄化槽や汲取り槽から合併浄化槽へ入替えをし、年度内に使用開始する場合、下記の額を助成します。

●単独浄化槽の撤去について

転換工事に伴う単独槽撤去は必要に応じて町が実施しま

す。ただし、撤去費10万円を超えた分は個人負担となります。

●申請の受付等

今年度の申請締切りは、11月30日(月)です。(1ヶ月前倒しさせていただきます。なお、令和9年2月までに完成する工事が対象です。また、完成後1年以内に使用開始することが条件となります。

申請受付後、書類審査や設計を行う都合上、申請書受付から工事着工まで2ヵ月程度要する場合がありますので、早めの計画、申請をお願いします。

●問い合わせ先

建設水道課管理係
☎64-8807 (直通)

| 人槽区分 | 分担金 | 使用料(月額) | エコ補助 |
|------|----------|---------|---------|
| 5人槽 | 150,000円 | 3,800円 | 60,000円 |
| 7人槽 | 210,000円 | 4,600円 | 70,000円 |
| 10人槽 | 300,000円 | 5,500円 | 80,000円 |

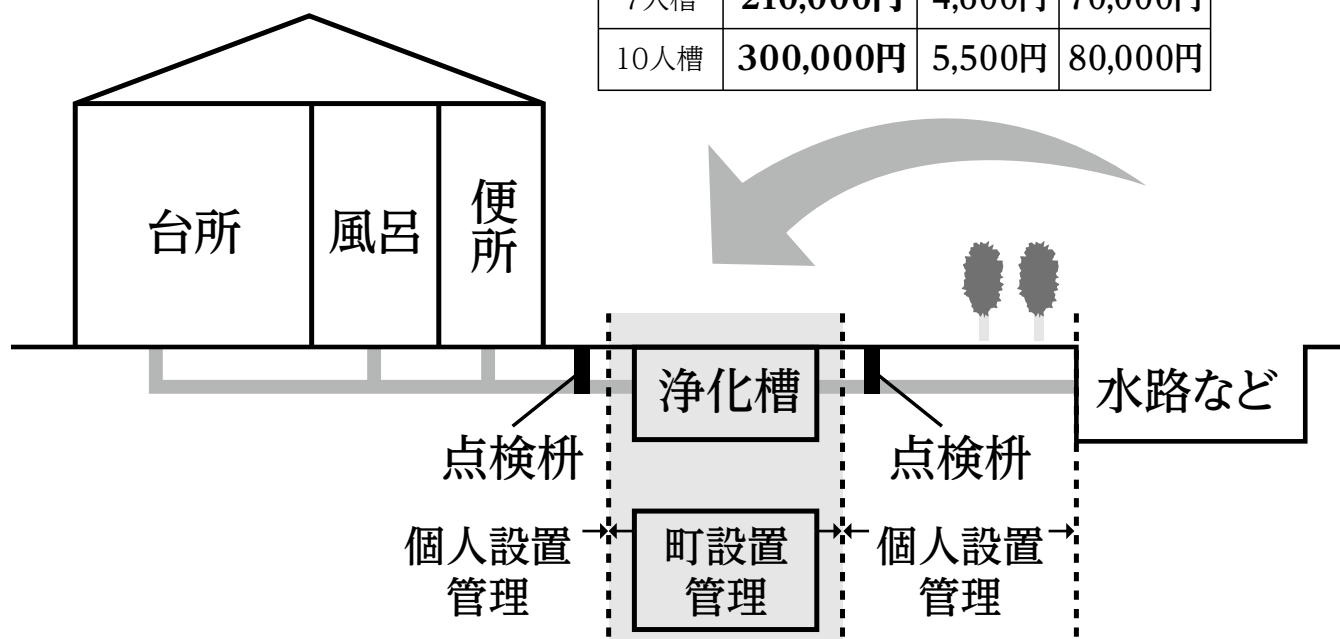

※駐車場仕様は個人負担

令和8年度富岡甘楽広域市町村圏振興整備組合 予算の公表

●一般会計予算
歳入

| 科目 | 予算額 | 構成比 |
|----------|-----------|-------|
| 分担金及び負担金 | 1,789,278 | 79.9 |
| 使用料及び手数料 | 14,062 | 0.6 |
| 国庫支出金 | 14,818 | 0.7 |
| 県支出金 | 8,523 | 0.4 |
| 財産収入 | 76 | 0.0 |
| 繰入金 | 3,079 | 0.1 |
| 繰越金 | 6,800 | 0.3 |
| 諸収入 | 5,662 | 0.3 |
| 組合債 | 397,400 | 17.7 |
| 合計 | 2,239,698 | 100.0 |

歳出 (単位:千円・%)

| 科目 | 予算額 | 構成比 |
|-----|-----------|-------|
| 議会費 | 818 | 0.0 |
| 総務費 | 75,581 | 3.4 |
| 衛生費 | 117,081 | 5.2 |
| 消防費 | 1,760,308 | 78.6 |
| 教育費 | 89,460 | 4.0 |
| 公債費 | 186,450 | 8.3 |
| 予備費 | 10,000 | 0.5 |
| 合計 | 2,239,698 | 100.0 |

●衛生管理センター事業特別会計予算
歳入

| 科目 | 予算額 | 構成比 |
|----------|---------|-------|
| 分担金及び負担金 | 219,673 | 94.9 |
| 使用料及び手数料 | 9,500 | 4.1 |
| 財産収入 | 337 | 0.1 |
| 繰越金 | 2,000 | 0.9 |
| 諸収入 | 47 | 0.0 |
| 合計 | 231,557 | 100.0 |

歳出 (単位:千円・%)

| 科目 | 予算額 | 構成比 |
|-----|---------|-------|
| 衛生費 | 147,595 | 63.7 |
| 公債費 | 80,962 | 35.0 |
| 予備費 | 3,000 | 1.3 |
| 合計 | 231,557 | 100.0 |

※特別会計予算は、富岡市と甘楽町で負担しています。

●問い合わせ先
富岡甘楽広域市町村圏振興整備組合
☎62-5261

※参考1 市町村別負担金内訳

○一般会計 (単位:千円)

| | |
|------|-----------|
| 富岡市 | 1,087,149 |
| 下仁田町 | 279,766 |
| 南牧村 | 94,999 |
| 甘楽町 | 327,364 |

○衛生管理センター事業特別会計 (単位:千円)

| | |
|-----|---------|
| 富岡市 | 192,195 |
| 甘楽町 | 27,478 |

※参考2 当初予算前年度比較

○一般会計 (単位:千円)

| | |
|-------|-----------|
| 令和8年度 | 2,239,698 |
| 令和7年度 | 2,583,254 |
| 増減 | ▲ 343,556 |
| 増減率 | ▲ 13% |

○衛生管理センター事業特別会計 (単位:千円)

| | |
|-------|---------|
| 令和8年度 | 231,557 |
| 令和7年度 | 237,553 |
| 増減 | ▲ 5,996 |
| 増減率 | ▲ 3% |

犬の登録と予防注射を 行いましょう!!

注1 室内で飼っている、人に噛みつかないといった理由で接種しないことは、法律違反になります。

| 月 日 | 地 区 | 実施場所 | 時 間 |
|--------------|-----------------|----------|-------------|
| 5月7日 (木) | 西 牧 ・ 小 坂 | 友愛館 | 9:10~ 9:25 |
| | | 西牧防災広場 | 9:35~ 9:50 |
| | | 旧東野牧小学校 | 10:05~10:20 |
| | | 上小坂集会所 | 10:40~11:00 |
| | | 小坂13区公会堂 | 11:10~11:25 |
| 5月12日 (火) | 下仁田 ・ 青 倉 | 下仁田町役場 | 9:00~ 9:20 |
| | | 吉崎公会堂 | 9:35~ 9:50 |
| | | 宮室集会所先 | 10:10~10:25 |
| | | 旧土谷沢分校跡 | 10:45~11:00 |
| | | 青倉社会体育館 | 11:15~11:30 |
| 5月13日 (水) | 下仁田 ・ 馬 山 | 保健センター | 9:00~ 9:30 |
| | | 蒔田集会所 | 9:50~10:05 |
| | | 緑ヶ丘公会堂 | 10:15~10:30 |
| | | 鎌田地区集会所 | 10:45~11:00 |
| | | 馬山社会体育館 | 11:10~11:30 |
| 5月17日 (日) | 全地区 | 保健センター | 9:00~ 9:30 |
| | | 馬山社会体育館 | 9:50~10:10 |
| | | 青倉社会体育館 | 10:30~10:45 |
| | | 小坂13区公会堂 | 11:05~11:20 |
| | | 西牧防災広場 | 11:35~11:50 |

●問い合わせ先
保健課環境係（保健センター内） ☎82-5490

**令和8年度 春の狂犬病予防注射と
犬の登録のお知らせ**

●すでに登録が済んでいる犬
○持参する物 町からの通知ハガキ、愛犬手帳、注射料金（3,500円）

●新しく飼い始めた生後90日以上でまだ登録していない犬
現在、ペットシヨップ等で購入した愛犬はマイクロチップが装着されており、マイクロチップの登録が完了している場合でも、町への登録（鑑札の交付）が必要となります。

○持参する物 登録料金：3,000円 注射料金：3,500円

※注意：愛犬を固定する（抑える）ことができる人が連れてきてください。
（固定できない場合は接種をせずお帰りいただく場合があります）



水道料金の基本料金とメーター使用料を減免します。

令和8年 4月～11月検針分

【手続き不要】

物価高騰の影響を踏まえ、国の「物価高騰対応重点支援地方創生臨時交付金」を活用し、町民、業者等の支援を目的に町営水道を使用されている全契約者（※公的機関の公共施設を除く）の水道料金等の減免を行います。

●対象期間 8ヶ月分水道料金

※偶数月検針地区（馬山・西牧・青倉）・・・令和8年4・6・8・10月検針分

※奇数月検針地区（下仁田・小坂）・・・・・・令和8年5・7・9・11月検針分

●減免内容

上水道の基本料金及び水道メーター使用料を減免いたします。

※上水道の使用水量が基本使用料範囲内の場合は、料金が発生しないため請求はしません。

※超過料金（従量料金）「使用水量が基本使用料でのご使用いただける範囲（家庭用20m³、その他用40m³）を超えた場合に、水量に応じて発生する料金」は通常通り請求いたします。

・水道料金使用料(2ヶ月分)

(2ヶ月分:税抜)

| 用途 | 基本料金 | 超過料金(従量料金)(1m ³ 増毎) | | メーター使用料 | | |
|------|-------------------|--------------------------------------|------------------------------------|---------|------|------|
| | | 20m ³ まで | 21m ³ ～40m ³ | 13mm | 20mm | 25mm |
| 家庭用 | 2,780円 ↓ 0円 | 20m ³ まで | — | 160円 | → 0円 | |
| | | 21m ³ ～40m ³ | 172円 | 280円 | | |
| | | 41m ³ ～100m ³ | 180円 | 320円 | | |
| | | 101m ³ ～200m ³ | 188円 | 460円 | | |
| | | 201m ³ 以上 | 198円 | 500円 | | |
| その他用 | 6,240円 ↓ 0円 | 40m ³ まで | — | 1,900円 | | |
| | | 41m ³ ～100m ³ | 211円 | 2,540円 | | |
| | | 101m ³ ～200m ³ | 220円 | 3,280円 | | |
| | | 201m ³ ～500m ³ | 232円 | | | |
| | | 501m ³ 以上 | 246円 | | | |

こちらの基本料金が8ヶ月分減免となります。

こちらのメーター使用料が8ヶ月分減免となります。

●申請手続

※今回の減免にかかる申請手続は不要です。

検針票には基本料金、メーター使用料減額後の料金が記載されます。

例)家庭用、水道メーターの口径が13mmの水栓で、使用料金が2ヶ月で30m³の場合

| 区分 | 通常料金 | 減免後 | 差額 |
|---|--------|--------|---------|
| 基本使用料(20m ³ 分含む) | 2,780円 | 0円 | △2,780円 |
| 水道メーター使用料 | 160円 | 0円 | △160円 |
| 超過料金(従量料金) 30m ³ -20m ³ =10m ³ | 1,720円 | 1,720円 | 0円 |
| 消費税 | 466円 | 172円 | △294円 |
| 合計 | 5,126円 | 1,892円 | △3,234円 |

例)その他用、水道メーターの口径が25mmの水栓で、使用料金が2ヶ月で100m³の場合

| 区分 | 通常料金 | 減免後 | 差額 |
|--|---------|---------|---------|
| 基本使用料(40m ³ 分含む) | 6,240円 | 0円 | △6,240円 |
| 水道メーター使用料 | 320円 | 0円 | △320円 |
| 超過料金(従量料金) 100m ³ -40m ³ =60m ³ | 12,660円 | 12,660円 | 0円 |
| 消費税 | 1,922円 | 1,266円 | △656円 |
| 合計 | 21,142円 | 13,926円 | △7,216円 |

※ご不明な点等ありましたら、下記お問い合わせ先までご連絡ください。

《問い合わせ》下仁田町役場 建設水道課庶務係 TEL 0274-64-8808 (直通)

平素より、町の文化向上にご尽力いただきありがとうございます。
さて、投稿につきましては、発行前月の5日までにお送りいただき、
俳句、短歌共に1人、1作品とさせていただきます、お願いします。

町の文芸

【俳句】

- 梅の花朝からまさに目白おし (馬山) 田村 久江
- 何時見てもほたるの山は顔の如 (吉崎) そらひろし
- まどろみしうぐいす一声夜明け前 (南野牧) 清水みち代

【星俳句会 令和八年二月句会】

- 妙義嶺を光で包む早春の雪 須藤 禮子 高田 トク
- 人生はでこぼこ道か雪見酒 永井 波江 塩野 光子
- 橋脚の工事の音も凍ててをり 吉田 文子 今井 陽子
- 立春の狭庭の木々の背伸びかな 工藤 初恵 佐藤 信香
- 雪の日の音静かなる日曜日 新井 笑子 佐藤志げ子
- 万物の待ち焦がれてる春の雨 ばぶろ 高田 トク
- 豆撒や村中総出の人々よ ともまき 塩野 光子
- 剪定の音がはみだす路地の空 二んづ 今井 陽子
- ニん月の光纏ひて散歩する 二んづ 佐藤 信香
- その医師の言葉は薬春隣 ともまき 佐藤志げ子

【短歌】

- 日びなやむ病かなしや春の風も一度自由へとりハビリちゆう (馬山) 田村 久江
- 此の町を選びし理由はいかなるやどこから来たか動く山々 (吉崎) そらひろし
- 祈祷祭め吹き山の読経がひびいて明日へつなぐ風穴 (南野牧) 清水みち代

【漢詩 富岡漢詩会下仁田町雅友の会】

吟行晩秋雲場池 道風 小井玉重雄
 霜楓揺落葉堆池
 紅盡新寒百草萎
 小雨空林秋色老
 西郊一路撚吟髭

晩秋の雲場池を吟行す

霜楓揺落葉池に堆し
 紅は尽き新寒百草萎ゆ
 小雨の空林秋色老い
 西郊一路吟髭を撚る

【語釈】霜楓―霜で葉の赤くなった楓樹／揺落―木の葉が風を受け、ひらひらと散る／紅尽―紅葉は終わって／百草萎―多くの草が枯れる／秋色老―秋の景色も終わりに近づいた／一路―ひたすら／撚吟髭―口ひげをひねりながら詩を考える

【通釈】富岡漢詩会で晩秋に軽井沢の雲場池を吟行した。霜楓は風に舞い、池に落ちて寄り集まっている。すでに紅葉は終わって冬の寒さとなり、辺りに生い茂っていた多くの草も枯れている。折から降り出した小雨で、林は一層寂しく秋も終わりという景色だ。軽井沢の地をひたすら詩を考えながら歩いた。

季節を感じる下仁田ジオツアー

満開の桜と日本三大奇勝『妙義山』を巡る。



日時 4月11日(土) 午前9時～12時

集合 県立妙義公園第一駐車場
(中之嶽神社駐車場)

参加費 500円

持ち物 歩きやすい服・動きやすい靴・飲料など
(初級登山コースを歩きます)

申し込み 下仁田町自然史館へ

定員 20名(先着順)

同日、さくらの里でお花見マルシェが開催されます。

チャツボミゴケ見学会開催します

西牧地区には、ミネラル豊富な湧水に生息するチャツボミゴケが見られる場所があります。新緑のコケの美しい季節にぐんま鉱山研究会の案内でコケの観察会が行われます。この機会にぜひご参加ください。

(通常時は私有地を通るため、見学できません)

日時 4月26日(日)

午前10時～12時

集合 ①大竹食堂…9時45分

②中芦公会堂…10時

いずれかにお越しください

申し込み 車50台分(先着順)

申し込み先 下仁田町自然史館まで

参加費 お一人様当たり100円

持ち物 長靴・歩きやすい格好

主催 ぐんま鉱山研究会

共催 下仁田町自然史館

※雨天時は公会堂での説明会になります

下仁田町自然史館
●開館時間 午前9時から午後4時30分
●休館日 毎週水曜日
●問い合わせ先 ☎70-3070

下仁田町自然史館収蔵品 「今月の一押し!」

下仁田町自然史館の収蔵庫に眠っている様々な標本を月替わりに蔵出する企画「今月の一押し!」4月は、道平川ダム工事の際に見つかった赤玉石(レッドジャスパー)です。ぜひお立ち寄りください。



毎月20日は 「下仁田ジオパークの日」

4月のジオの日清掃は、宮室逆転層周辺周辺で行います。清掃終了後はミニジオ講座もありますので、ぜひご参加ください。

●日時 4月20日(月)
午前6時30分から

●集合 宮室の逆転層

●持ち物 軍手、長靴など作業しやすい服装

※ゴミ袋、ゴミ挟みは用意します。



Facebookページ
「ジオパークで
下仁田を元気に」

女性村「ねぎぼうずプロジェクト」(in旧西牧小学校) ～4月イベントのご案内～

◆4月11日(土) 午前10時～午後3時 手相鑑定～浅野美由紀の開運占い～

●費用：1,000円/10分 ※事前のお申込み必要 (空きがあれば当日でも可能)

◆4月11日(土) 午前11時～12時 相川厚 東邦大学名誉教授「生き生き健康講座」

医療相談、疑問にとっても懇切丁寧にお答えしていただけます。

●費用：無料 ※事前のお申込み不要

◆4月11日(土) 午後1時～2時 高橋美清尼僧の「青空説法」

●費用：無料 ※事前のお申込み不要

◆4月18日(土) 午後1時～2時 里見哲夫「遊びと学びの自然教室」

植物学者の里見哲夫先生は下仁田町の宝。自然に恵まれた下仁田の歴史、草花、昆虫、石、動物、多岐にわたりお話をお伺いすることができます。

●費用：無料 ※事前のお申込み不要 お子様の参加も歓迎します！ ぐんま鉱山研究会ご協力

◆4月29日(水) 午後1時～ ホキ徳田 ピアノコンサート

フジコ・ヘミングさんのピアノによるホキ・徳田さんのコンサート！軽快なトークとピアノで楽しいひとときです。

●費用：無料 ※事前のお申込み不要

上記イベントは全て旧西牧小学校(下仁田町大字西野牧4641-1)内での開催となります。

※イベントは変更になる場合があります。

お手数ですが、当協会ホームページまたはお電話にてご確認ください。

●お問い合わせ・お申込み先

NPO法人 日本子守唄協会事務局

TEL 03-6458-0283 FAX 03-6458-0284

【電話受付】火・水・木・金 午前10時～午後3時

E-mail info@komoriuta.jp URL <https://www.komoriuta.jp/>



日本子守唄協会
HP

年金

令和7年度の国民
年金保険料は4月
中に納めましょう

○令和7年度分の国民年金
保険料の納付はお済みです
か。

令和8年3月分の納付期
限は令和8年4月30日です。

国民年金保険料が納め忘
れなどで未納のままですと、
将来受け取る年金額が減つ
たり、年金が受け取れない場
合もあります。納め忘れてい
る保険料がある方はお早め
の納付をお願いします。

保険料の納付は、便利で安
心な口座振替のご利用をお
勧めします。現金で納付する
より割引率も大きい振替方
法もありお得ですのでぜひご
利用ください。

保険料を納付することが
困難な場合には、条件により
納付を免除や猶予される制
度があります。詳しくはねん
きんダイヤルまでお問い合わせ
してください。

●問い合わせ先

ねんきんダイヤル

☎0570-051165

下仁田厚生病院からの
お知らせ

乳幼児健診等のため、4月13日(月)20日(月)の午後、小児科医師が不在になる時間があります。

●問い合わせ先
下仁田厚生病院
☎82-35555

公証相談

●日時 毎月第一火曜日(祝日等の場合は翌週の火曜日)
4月7日・5月12日
午前10時～12時

※行政相談・心配ごと相談と同日

●場所
公民館3階 ボランティア室

●相談員 公証人

●相談できる内容
遺言・任意後見・離婚(養育費の支払い等)・金銭貸借などの各種公正証書の作成手続きに関すること。

※相談は無料で、秘密も厳守されます。

●問い合わせ先
総務課行政係 ☎82-2110

行政相談・心配ごと相談

●日時 毎月第一火曜日(祝日等の場合は翌週の火曜日)
4月7日・5月12日

午前9時～11時30分

●場所 公民館3階 相談室

●相談員
行政相談員・民生委員

●相談できる内容
・国などの行政機関や公団等への苦情や意見、要望
・どこに相談してよいかわからない苦情や困りごと

※相談は無料で、秘密も厳守されます。

●問い合わせ先
総務課行政係 ☎82-2110

無料法律相談の開催

●日時
5月20日(水) 午後1時～3時

●会場
あい愛プラザ2階(富岡市富岡1439-1)

●定員 10人(先着順)

●相談時間 1人あたり20分

●予約受付 5月1日(金)開始(午前8時30分から午後5時

15分まで)

※定員に達し次第締め切ります。

●予約・問い合わせ先

富岡市役所市民課市民生活係
☎62-8362

老朽空家除却補助金

町内の老朽化した空家等(自己の居住の用に供していた建築物(併用住宅を含む。ただし、倉庫、塀等を除く。)で使用されていないことが一年以上常態化しているもの)を除却する場合に補助金が交付されます!

●補助の対象と補助率

○補助の対象

以下の要件を満たす場合に制度の対象となります

①除却工事に要した費用が20万円以上

②アパートの用途で建築した建物でないこと

③空家に抵当権が設定されていないこと

④解体事業者が施工する除却工事であること

⑤補助金の交付決定前に除却工事に着手していないこと

⑥補助対象者及びその属する世帯全員が町税等を滞納していないこと

⑦他の補助制度を利用する場合で当該補助制度との重複計上が認められないもの

⑧公共事業による移転、建替え等の補償の対象となっていないもの

⑨国、地方公共団体、独立行

政法人等が所有権を有していないもの

⑩本助成事業の利用は、1人1回とする

⑪当該年度の11月30日までに申請を提出して、交付決定が通知され、翌年3月10日までに除却完了し、実績報告の提出ができること

※老朽空家の判定基準に該当すること(昭和56年5月31日以前に建築の建物であり、老朽空家の判定基準で100点以上と評価された空家)

●補助率
補助対象経費の2分の1以内で上限100万円

ただし、町外解体事業者の場合には上限50万円

●問い合わせ先
保健課(保健センター) 環境係
☎82-5490

木造住宅の耐震診断と耐震改修補助を行います

町では震災に強い町づくりを推進するため、木造住宅を対象として耐震診断を行います。

また、耐震診断で耐震性が劣る建物と判定された場合には、耐震改修の工事費などの補助を行います。

大地震による被害から尊い生命、身体、財産を守るためには住宅の耐震化対策が重要ですので是非この機会にご利用ください。

●耐震診断補助

○対象住宅 下仁田町内で昭和56年5月31日以前に着工された2階建て以下の在来軸組工法で建築した住宅

○募集戸数 3戸(先着順)

○診断費用 無料

※診断者の交通費については、申請者が実費を現地調査時に直接支払っていただきます。

※診断する建物の図面がない場合は別途自己負担となります。

○申請期間 4月1日(水)から9月30日(水)まで

●耐震改修補助

○対象住宅 耐震診断の結果、上部構造評点(※)が1.0未満とされた建物

※上部構造評点とは、耐震診断における建築物の構造の強さを示す指標の一つで、値が大きくなるほど地震に強く、1.0以上は、二応倒壊しない建物

○対象工事 上部構造評点を1.0以上にする耐震改修工事

令和9年1月末日までに完了するもの
○申請できる人 町が実施する耐震診断を受けており、町税を滞納していない人

○補助金額 改修工事(耐震補強設計、工事監理及び耐震補強工事)に要する費用の2分の1以内(限度額100万円)

○募集戸数 1戸(先着順)

○申請期間 4月1日(水)から9月30日(水)まで

●問い合わせ・申請先

建設水道課管理係
☎64-8807

経済センサス活動調査にご協力ください

経済の国勢調査「経済センサス」の回答案内を、4月から各事業所へお届けします。

行政や企業が行う様々な支援や取り組みの基礎となる重要な調査で、回答義務のある調査です。

今回より、最初にインターネット回答をご案内する方式となりました。

期間内にインターネット回答をいただくと、調査員による調査が免除されますのでご協力をお願いいたします。

「インターネット回答が難しい」という方は役場商工観光課窓口まで経営状況のわかるものをお持ちください。

※調査にあたり、お金をいただくことや、暗証番号を聞くことは絶対ありません。疑わしい場合はあれば商工観光課までお知らせください。

●問い合わせ先

商工観光課 ☎64-8805

「定期購入」のトラブルにご注意ください

「最初に聞いていたより高額」「解約には高額のキャンセル料」「そもそも解約できない」「定期購入」の契約に関するトラブルが全国で多発しています。

こうしたトラブルでは、たとえ解決してもすべてのお金が返ってくるとは限りません。利用規約や契約内容をしっかり確認することが最大の予防策です。トラブルに遭ってしまった場合は、消費生活センターまでご相談ください。

富岡市消費生活センターは消費者トラブルの相談を受け付けています。1人で悩む前に、1度ご相談ください。

富岡市消費生活相談センター(土日祝日除く午前9時~午後5時)
☎0274-6316066

消費者庁消費者ホットライン(年末年始除く)1888

令和8年度

手話奉仕員養成講座

手話奉仕員とは、手話を必要とする人に日常生活上の初歩的なコミュニケーションの支援をする人のことです。一緒に手話を学んでみませんか。

●日時

・入門課程(手話未経験者)
5月~11月 毎週火曜日の午後7時~午後9時(合計25回)
・基礎課程(入門課程修了者)
6月~11月 毎週木曜日の午後7時~午後9時(合計25回)

●会場

あい愛プラザ2階 会議室(住所:富岡市富岡1439-1)

●対象者

・富岡甘楽地域在住、在勤、在学中で手話に興味があり、講座修了後にボランティア等で手話奉仕員として活動ができる方(未成年の方は保護者の同意書、小学生以下は保護者の同伴が必要)。

・新規受講者(過去に受講された経験のある方は定員に満たない場合に聴講生として申込可能)
・基礎課程は入門課程修了者
・動画視聴サイトでの自宅学習ができる方

●費用

・テキスト代4,290円と動画学習代1,760円が必要

●お申込み

4月15日(水)までに専用フォームからお申し込みください。
・各定員20人(申し込み多数の場合は抽選になります)

●問い合わせ先

福祉課福祉係
☎64-8803



「協力企業募集！」
外国人材向け情報発信
事業にご協力ください

外国人材に生活に必要な情報をうまく伝えられない…こんなお困りごとはありませんか？

群馬県では、行政情報や生活情報など、群馬県内在住の外国人材が地域のルールを守り、安心・安全に生活する上で必要な情報を多言語対応したLINEアカウントで発信する事業を実施しています。事業にご協力いただける企業を以下のとおり募集しています。是非ご協力をお願いします。

① 発信事業概要

外国人材がLINEアカウントを通じて、生活に必要な情報を自身で設定した言語で受信することができるスキームを構築する実証事業です。情報が自動翻訳され、自身のスマホに届くことで外国人材に情報をより確実に届けることができます。

② 対象者

県内の外国人材を雇用している事業者と事業者のもとで働く外国人材

③ 協力依頼事項

- 企業の皆様にご協力いただきたい事項は以下の通りです。
- ・ 自社の外国人材への情報発信アカウントの周知
- ・ 外国人材採用担当者の情報発信

信アカウントへの登録・事業者情報登録※
・ 定期アンケート・ヒアリングへの協力

※LINEアカウントへの事業者情報登録をもって事業への協力に同意いただいたものとみなします。別途で参加のご連絡は不要です。

※詳細は、こちらをご覧ください。

● 問い合わせ先

- 群馬県地域創生部ぐんま暮らし
- ・ 外国人活躍推進課
- ☎ 027-1226-3396



そのワイヤレス機器、電波トラブル起こしてるかも!?

6月1日から10日は、「電波利用環境保護周知啓発強化期間」です。電波のルールはみんなを守りましょう。

● 問い合わせ先

- 総務省関東総合通信局
- 不法無線局による混信・妨害
- ☎ 03-62308-1939
- テレビ・ラジオの受信障害
- ☎ 03-62308-1945

防災無線個別受信機を
設置しているご家庭へ

防災無線個別受信機の更新時期が近づいています。

デジタル技術を取り入れた新しい通信体制の整備に向け、対象世帯の皆さまへ、現状確認等の調査票を後日配布いたします。お手数をおかけしますが、期限内のご回答にご協力ください。よろしくお願いいたします。

● 問い合わせ先

- 企画課地域創生係
- ☎ 64-8809



防災無線個別受信機

薬剤師会休日・夜間当番表

| | 4月 | 5月 |
|------------|-----|-----|
| ウエルシア下仁田店 | 26日 | 5日 |
| 大井田薬局下仁田本店 | | 24日 |
| 下仁田調剤薬局 | 12日 | 10日 |

※夜間（午後7時まで）薬局と連絡を取りたい場合、休日は当番薬局へ、平日は「かかりつけ薬局」へお願いします。

- ・ 下仁田厚生病院 ☎ 82-3555
- ・ 公立富岡総合病院 ☎ 63-2111
- ・ 医師会休日診療所 ☎ 64-1939
- ・ 口腔保健センター ☎ 62-1706
- ・ 公立七日市病院 ☎ 62-5100
- ・ ウエルシア下仁田店 ☎ 60-3886
FAX 60-3887
- ・ 大井田薬局下仁田本店 ☎ 82-3227
FAX 82-3475
- ・ 下仁田調剤薬局 ☎ 70-3535
FAX 70-3536

町長交際費を公表します

●町長交際費とは

町政の円滑な運営を図るため、町を代表して行う個人または団体との交際に要する経費です。「下仁田町町長交際費支出規程」の公開基準に基づき公開します。

(1月分) 令和7年度 町長交際費 (単位:円)

| 支出日 | 支出区分 | 支出内容 | 支出金額 | |
|-------|-------|------|------------------|--------|
| 1 | 1月5日 | 会費 | 下仁田町区長会新年会 | 6,000 |
| 2 | 1月6日 | 会費 | 上毛新聞社新年交歓会 | 10,440 |
| 3 | 1月11日 | 会費 | 下仁田町消防団出初式意見交換会 | 5,000 |
| 4 | 1月13日 | 会費 | 富岡青年会議所新年祝賀会 | 6,000 |
| 5 | 1月15日 | 会費 | 下仁田町老人クラブ連合会新年会 | 5,000 |
| 6 | 1月15日 | 会費 | 富岡甘楽歯科医師会新年会 | 5,000 |
| 7 | 1月16日 | 会費 | 下仁田町商工会新年会 | 6,000 |
| 8 | 1月17日 | 会費 | 富岡市甘楽郡医師会新年会 | 5,000 |
| 9 | 1月21日 | 会費 | 下仁田町民生児童委員協議会新年会 | 5,000 |
| 10 | 1月22日 | 会費 | 鐺川土地改良区理事会新年会 | 3,000 |
| 11 | 1月27日 | 会費 | 下仁田町森林組合新年会 | 6,000 |
| 12 | 1月28日 | 会費 | 甘楽富岡食品衛生協会新年会 | 6,000 |
| 13 | 1月分 | 弔慰 | 葬儀生花1件・香典1件 | 10,500 |
| 14 | 1月分 | その他 | 手土産等 | 29,900 |
| 1月分 計 | | | 108,840 | |

(2月分) 令和7年度 町長交際費 (単位:円)

| 支出日 | 支出区分 | 支出内容 | 支出金額 | |
|-------|-------|------|--------------------|-------|
| 1 | 2月1日 | 慶祝 | 下仁田建築業組合 節分祭 | 5,000 |
| 2 | 2月3日 | 会費 | 甘楽富岡林業振興協会視察研修 | 5,000 |
| 3 | 2月6日 | 会費 | 富岡法人会下仁田地区会三者合同新年会 | 5,000 |
| 4 | 2月13日 | 会費 | 下仁田町商業協同組合新春初顔合わせ | 5,000 |
| 5 | 2月分 | 見舞 | 病気見舞 1件 | 5,000 |
| 6 | 2月分 | 弔慰 | 葬儀生花 1件 | 5,500 |
| 2月分 計 | | | 30,500 | |

町有地を売却します

町が所有する土地を、一般競争入札(条件付き)により売却します。購入を希望される方は、お申し込みください。

●入札説明書の配布

4月1日(水)～30日(木)

●申込期間

5月1日(金)～15日(金)

●申込方法

一般競争入札参加申込書に必要な書類を添えて申請。

●入札日時

5月22日(金)午前9時

●公売物件

大字馬山字山際2381

●登記地目

宅地

●面積

558.97㎡

●予定価格(最低入札価格)

1,000,000円

●申込・問い合わせ先

総務課財政係
☎82-2110

節水をお願いします!

現在、降雨量が少ないため、水源の水が非常に少なく深刻な状況です。節水へのご協力をお願いします。

●洗面所・手洗い

・こまめに蛇口を開閉しましょう。

・歯磨きはコップを使用しましょう。

●台所

・水を流しっぱなしにしない。

・ため洗いやつけ置き洗いをしましょう。

●風呂

・追い焚き機能を活用し、たし

湯を控えましょう。

・残り湯を洗濯や掃除、洗車、水やり等に再利用しましょう。

・浴槽にためる湯量を減らしましょう。

・シャワーはこまめに止めましょう。

●洗濯

・洗濯物は適量ためてからまとめて洗いをしましょう。

●問い合わせ先

建設水道課水道係

☎64-8808(直通)



令和8年
第497号

下仁田町公民館
☎82-3535

下仁田町公民館活動団体の紹介

令和8年3月現在、下仁田町公民館及び西牧分館では、次の団体が定期的に活動しています。

興味のある方は、詳細をご紹介いたしますので下仁田町公民館までお問い合わせください。

※団体によっては、不定期な休み等、日時が変更になる場合があります。

※団体により定められた会費、参加料、材料費等のご負担があります。

●問い合わせ先 下仁田町公民館 ☎82-3535

| | 団体名 | 内容 | 活動日 | 時間帯 |
|----|-------------|---------|---------------|-------|
| 1 | 下仁田星俳句会 | 俳句 | 第2(月) | 午後 |
| 2 | つくし書道会 | 書道 | 第2・4(火) | 午後 |
| 3 | 同響会 | コーラス | 第1.3(月)2.4(金) | 午前・夜間 |
| 4 | 童謡を歌う会 | コーラス | 第2.4(水) | 午後 |
| 5 | 裕仁会 | 舞踊 | 第2.4(金) | 午後 |
| 6 | フレアイ・フラ・アロハ | フラダンス | 第1.3(土) | 午後 |
| 7 | お達者クラブ | 気功 | 毎週(火) | 午後 |
| 8 | 練功の会 | 気功 | 毎週(水) | 午前 |
| 9 | 健康体操 | 体操 | 月～金 | 日中・夜間 |
| 10 | EMばかしの会 | 有機肥料 | 第3(月) | 午後 |
| 11 | 愛夢の会 | 編み物 | 第1.3(木) | 午後 |
| 12 | 下仁田ヨーガ教室 | ヨガ | 毎週(木) | 午前 |
| 13 | あけぼの会 | 英会話 | 火曜(月に2回) | 夜間 |
| 14 | 淡彩画教室さくら会 | 淡彩画 | 第1.4(金) | 午後 |
| 15 | プリントアートサークル | プリント陶器 | 第2(月) | 午後 |
| 16 | 下仁田茶道会 | 茶道 | 第1.3(月)2.4(月) | 午後 |
| 17 | 下仁田頭脳活性化クラブ | 健康麻雀・将棋 | 毎週(火)(金) | 午後 |
| 18 | いけばなの会 | いけばな | 第4(火) | 午後 |
| 19 | 着付愛好会 | 着物着付け | 第3(金) | 夜間 |
| 20 | 花月書道会 | 書道 | 金曜(月に3回) | 午後・夜間 |
| 21 | 下仁田川柳会 | 川柳 | 第4(月) | 午後 |
| 22 | 下仁田荒船太鼓 | 和太鼓 | 第2.4(水) | 夜間 |
| 23 | 西牧囲碁クラブ | 囲碁 | 日曜(月に2回) | 午後 |
| 24 | ささ絵画教室 | 絵画 | 水曜(月に2回) | 午後 |

愛情と手間ひまかけてゆっくり熟成♪ 手作り味噌講座参加者募集!

ふんわりと大豆の香りが広がる手作り味噌!甘くてコクがあり、まるで食卓に届けるサプリメントのよう!愛おしいあなたならではの無添加熟成味噌を作ってみましょう。

- 日 時 4月23日(木) 午前9時~12時30分
- 場 所 下仁田町公民館 2階 栄養学習室
- 講 師 吉田京子先生(富岡市)
- 定 員 12名(先着順)
- 対 象 成人
- 材料費 3,000円
- 持 物 エプロン・三角巾・マスク・15~20ℓの容器(味噌を持ち帰っていただきます)
- 募 集 4月1日(水)~
- 問い合わせ・申込み先 下仁田町公民館 ☎82-3535



図書館掲示板

~~~~物語は偶然の1冊から始まった~~~~  
4月23日はこども読書の日です!

### イベントのご案内 「絵本の読み聞かせ」開催のお知らせ

公民館図書室では、0歳児から小学生向けに絵本の読み聞かせ等を開催します。楽しい絵本がいっぱいの図書室を親子でご利用ください。



- 期 日 4月15日(水)
- 時 間 午前10時~(午前の部) 午後3時~(午後の部)
- 場 所 下仁田町公民館2階 図書室

※開始時間は目安です。午後の部は午後4時30分までの間、お声掛けをいただければ対応します。

### 公民館図書室 「新刊図書情報」2月に入った新刊図書は次のとおりです。

| 書名                  | 著者名    | 書名                  | 著者名           |
|---------------------|--------|---------------------|---------------|
| カフェーの帰り道            | 嶋津輝    | 熟柿                  | 佐藤正午          |
| ノラネコぐんだんラーメンやさん     | 工藤ノリコ  | 本日は、お日柄もよく          | 原田マハ          |
| ノラネコぐんだんアイスのくに      | 工藤ノリコ  | 税金で買った本18           | ずいの           |
| がんと生きる 悲観にも楽観にも傾かず  | 落合恵子   | 棺桶まで歩こう             | 萬田緑平          |
| ウチの共有不動産揉めてます!      | 桂望実    | きょうおかいものにといたらね      | マイケル・ローゼン     |
| 税金で買った本17           | ずいの    | デコピンのとくべつないちにち      | 大谷翔平マイケル・ブランク |
| グレッタ・ニンプ            | 綿矢りさ   | 春かずら                | 澤田瞳子          |
| 娘と私の部屋              | 佐藤愛子   | ミニマル脳習慣             | 菅原道仁          |
| 雫の街 家庭調査官・庵原かのん     | 乃南アサ   | はぐれ武士・松永九郎兵衛 奈落の仏   | 小杉健治          |
| 銀河ホテルの居候 ④満天の星を見あげて | ほしおさなえ | 新・浪人若さま新見左近21 鬼剣霧斬り | 佐々木裕一         |
| サチコ                 | 群ようこ   | お勝手のあん13 あんと懐かしい人々  | 柴田よしき         |
| 失われた貌               | 櫻田智也   | 睡蓮                  | 白石一文          |
| 殺し屋の営業術             | 野宮有    | うきうき思いつきひとり遠足       | たかぎなおこ        |

## 暦の改正を知って

里見哲夫

もう過ぎ去ったある日のことでした。石造物を調べていた人から、こんな質問を受けました。調べていましたら、「慶応4年という刻字の物かありましたが、年表には慶応は3年までで4年はありません。どうしてですか？」との質問でした。

早速、「暦」の本で調べてみましたところ、私の知らない事が沢山あって大変勉強になりました。

実は、江戸時代から使われていました暦（天保暦）が改正されましたのは、※改暦の勅書が下されたことによります。

現在の暦に改正されたのは1872年（明治5）でした。それにより、江戸時代から使用していた暦は、次のように改正されています。明治5年12月3日を持って明治6年1月1日と改正することに踏み切りました。

庶民は突然のことで驚きました。政府は多少の混乱は覚悟の上で改暦に踏み切りました。それにより、江戸時代から使われていた暦では、明治6年にはうるう年が置かれることで13ヶ月となります。

ところが、明治4年から役人の給料は年俸制から月給制に

切り替わってしまいました。そのため明治6年の給料の支払いが1ヶ月分多くなることとなります。

そこで政府の役人は1年12月の新暦に切り替えをすれば、旧暦の1月1日にあたっていきますので、新暦では12月は、たった2日だけになることを知りました。

明治の改暦を実施すれば明治5年の12月と翌年のうるう月との2ヶ月分の俸給を浮かせることが出来ます。

この妙案は、当時財政・外交で手腕を発揮していました大隈重信の考えと伝えられています。

私も暦の本を通じてこのように色々な事を始めて知ることが出来ました。

そこで改めて、墓石等を調べてみましたら同じような事がわかりました。

出来ましたら古いご家庭でも調べて見ては如何でしょうか。自分の目で確認して、家の歴史を調べてみる事も一案です。

その他、古文書を調べる際にも参考にして頂きたいと思っています。

明治以前の年号（元号）の改

元は、元日までさかのぼって適用されていきましたので、慶応4年は確かにありましたが、暦の改暦によって消えたのです。ここに改めて質問を戴いた方に感謝をしている次第です。

※改暦の勅書

明治5年（1872）11月9日、太陰暦を廃し、太陽暦を採用することの詔書が発せられ、太政官布告第337号により公布されました。1年を365日とし、それを12月に分け、4年毎に閏年をおくこと、1日を24時間とすること、旧暦の明治5年12月3日を新暦の明治6年1月1日とすること、が定められました。（太政官布告第337号の現代語訳）

○旧暦の閏（うるう）年とは

旧暦の閏年は、約3年に一度、1年が13ヶ月になる年を指します。これは、月の満ち欠けを基準とする旧暦（太陰太陽暦）と太陽の運行を基準とする季節とのずれを調整するため「閏月」が挿入されるためです。旧暦では、月の満ち欠けの周期（約29・5日）を基に1ヶ月の長さを定めていました。そのため、12ヶ月では約354日となり、太陽の公転周期である約365日より約11日短くなります。このずれが約3年で1ヶ月分になるため、定期的に

閏月を挿入して調整します。

あり難き 質問受けて 感謝を知らぬ事々 わが糧とする

疑問持つ ことの大切 身にしてみても 歳重ねたる 我も役立つ

よく調べ 疑問を持つや 素晴らしき 精進するは 大切と知る

歳重ね 嬉しき事や 多くして 感謝しつつ 学びの道を

残念は 今頃となり 感謝とは 心配りの 無きを悲しむ

## 地域おこし協力隊が着任しました

新たな地域おこし協力隊が着任し、3月2日に岩崎町長から委嘱状が交付されました。

よしあざ はるき  
**吉朝 開 (24歳)**

○広島県東広島市から移住  
「ジオパーク推進」担当



### ●協力隊への応募動機は？

これまで地学を学んでおり、博物館巡りが趣味です。地学の面白さをより多くの人に伝える仕事がしたいと思っていました。下仁田には魅力的なジオサイトが数多く存在しており、その多様性に惹かれて応募しました。

### ●どんな活動をしますか？

下仁田ジオパークをより深く、より多くの人に楽しんでもらうために、下仁田の地質や自然・歴史を広く活用した企画の立案などを、地域の皆様と連携しながら行います。さらに、下仁田ジオパークの情報発信などもしていきます。

### ●今後の抱負を教えてください

地学やジオパークは難しいものではなく、身近な自然を楽しむ一つの手段であるということを発信していきたいです。また、下仁田町の皆様が下仁田ジオパークをより魅力的に感じ、より誇りの思えるようなイベントの企画などしたいです。地域の活動なども積極的に参加し、下仁田町のことをもっと知りたいと思っています。

### ●問い合わせ先

教育課ジオパーク推進係  
☎70-3070

## 4月の「保育園子育て応援(保育園・こども園体験)」活動計画

「保育園子育て応援(保育園・こども園体験)」は、未入园児と保護者及び妊婦さんが参加できます。参加ご希望の方は、希望される各園へお問い合わせください。



|        |                                         |                                             |
|--------|-----------------------------------------|---------------------------------------------|
| 保育園    | 馬山こども園                                  | 青倉保育園                                       |
| 会場     | こども園ホール内                                | 保育園内                                        |
| 実施日    | 4月16日(木)                                | 4月14日(火)                                    |
| 時間     | 午前10時~11時                               | 午前10時~11時30分                                |
| 対象児    | 妊婦さんと未入园児とその保護者                         |                                             |
| 内容     | 親子で楽しくふれあい遊び<br>絵本の読み聞かせ・工作等<br>在園児との交流 | 親子ふれあい遊び<br>月齢により赤ちゃんマッサージ<br>保育園児と遊ぼう・園庭解放 |
|        | ※園庭開放<br>・月曜日~金曜日:午前9時~正午               |                                             |
| 準備するもの | 動きやすい服装でお出掛けください。                       |                                             |

参加ご希望の方は事前にご連絡ください。

※保育園・こども園の見学や育児・子育て相談、一時保育等の相談は、いつでも受け付けています。ご希望の方は、保育園・こども園へお問い合わせください。

■問い合わせ先 馬山こども園 82-2323 青倉保育園 82-2549 役場 福祉課福祉係 64-8803(直通)

身近な情報をお寄せください。総務課(内線503)

受賞作品  
決定!

令和7年度  
下仁田町

# こんにやく フォトコンテスト

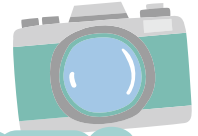

下仁田町長賞

かき氷とこんにやく  
柴田 咲利 様



下仁田町教育長賞

はじめの  
みそこんにやく  
新井 英章 様



下仁田町こんにやく  
消費拡大推進協議会長賞

これから始めるこんにやくライフ!  
アリファル 様



(一社)下仁田町  
観光協会会長賞

駅のこんにやく  
吉朝 開 様

## ～入選～



こんにやくのふぐ刺し  
こんにやく応援団長 様



私にとって最高の景色  
ふみふみ 様



ママさんの頼もしい背中  
永井一太郎 様



山と海の共演  
岩井 直子 様

## ～佳作～

「秋風の散歩道」  
桐渕 美幸 様

「大きく育った」  
石井 末雄 様

「ぶるトロこんにやく」  
野田 久美子 様

「正月の定番」  
マンナン女子 様

### 問い合わせ

下仁田町蒟蒻消費拡大  
推進協議会事務局  
(下仁田町商工観光課)

☎ 0274-64-8805



「フッてる」  
伊勢崎市 植木裕様

令和7年度

下仁田

# 秋祭り

入選作品

## 写真コンテスト

本年で12回を数える下仁田秋祭り写真コンテスト。本年も力作揃いで、厳正なる審査の結果、次の方々が入選いたしました。



「山車の魅力」  
久喜市 榎本 晃様



「うちのご連れて、しもんた秋祭り」  
富岡市 今井恭一郎様

### 妙義山さくらの里「お花見マルシェ」を 開催します！

妙義山南麓に位置する「さくらの里」でお花見マルシェを開催します。特産品の販売や抹茶の無料サービスなど催しが行われます。

●開催日時

4月11日(土)午前10時～午後3時

●開催場所

さくらの里管理事務所付近

●問い合わせ先

下仁田町観光協会

☎67-7500



### 下仁田町推奨品第1号 (株)オーイズミ様へ認定証を交付

工品にもその対象を広げていく計画となっています。

地域ブランドの価値向上及び町内事業者の販売促進をサポートする目的で、今年度から開始した「推奨品認定制度」の第1号となる認定証を(株)オーイズミ(こんにゃく製品5種)に交付いたしました。町内の事業所における加工・生産であることを審査し、町が推奨品として認定し、他地域の製品と差別化を図り、売上向上を目指す制度です。現時点では「こんにゃく製品」を対象とし今後は他の加



身近な情報をお寄せください。総務課(内線503)

## 第43回 下仁田町からっ風駅伝 大会の結果について

恒例のからっ風駅伝大会が、3月1日(日)に開催されました。33チームが各クラスの入賞をめざしタスキをつないで完走しました。今回挑戦できなかった方は、次回にメンバーを集めて参加してみませんか？

クラスごとの成績は次のとおりです。(タイム等詳しくは町ホームページをご覧ください。)

●問い合わせ先  
教育課生涯学習係  
☎82-2115  
(内線713・714)

| クラス区分      | 優勝         | 準優勝        | 第3位       |
|------------|------------|------------|-----------|
| 小学生        | ミニバススリートップ | -          | -         |
| 一般         | 馬山支部       | TEAM1987A級 | 爆坂        |
| 申告タイム      | ミニバスファイターズ | ミニバスミニミニズ  | ミニバスサンダース |
| ジョギング・ウォーク | みなしろ建設C    | 下仁田町議会C    | 下仁田町議会A   |

| クラス区分      | 特別賞        | 特別賞        |
|------------|------------|------------|
| 一般         | TEAM1987S級 | 仲町菊水会A     |
| 申告タイム      | 下小なかよし男子   | ミニバスプリティーズ |
| ジョギング・ウォーク | みなしろ建設A    | 下仁田町議会B    |

| ファミリーウォーク<br>参加チーム | やなさんキッズ  | ミニバスチビーズ | ミニバスミニオンズ |
|--------------------|----------|----------|-----------|
|                    | ミニバスミニーズ | さるモンキー   |           |

## 高校レスリング競技 下仁田中学校出身コンビが大活躍

1月31日〜2月1日の2日間、神奈川県横須賀市で開催された「第52回関東高等学校選抜レスリング大会」第10回関東高等学校選抜女子レスリング大会で下仁田中学校から富岡実業高校に進学した選手が大活躍しました。

○石井美羽選手  
女子63キロ級 第3位

○佐藤太一選手  
男子92キロ級



フリースタイル 第3位  
(※佐藤太一選手は新潟県で開催される全国選抜大会に出場決定)

## 『下仁田カントリークラブ』 楽天GORAAアワード全国1位の栄冠

『楽天GORAAアワード2025』において、登録コース1900の中から、『下仁田カントリークラブ』が総合賞GOLD PRIZE(上位10社)の中で、全国1位に輝きました。

この賞は、投票数、口コミ数、評価などから厳正に審査が行われるもので、満足度の高さが評価されました。

3月2日、向後支配人から岩

崎町長にご報告をいただきました。ご受賞おめでとうございます。



## 「関東運輸局地域交通優良団体等表彰」を受賞しました

このたび、下仁田町地域公共交通会議が「関東運輸局地域交通優良団体等表彰」を受賞しました。

町では、小中学校の統合に合わせてスクールバスを拡充し、児童生徒と一般利用者の「混乗」を導入しました。さらに、昼間の時間帯には「公共ライドシェア（しもにたバス）」として一体的に運用することで、運行の効率化と経費削減を実現しています。今回の受賞は、こうした長年にわたる安全で持続可能な地域公共交通の確保・維持への取り組みが高く評価されたものです。

表彰式では、下仁田町地域公共交通会議の代表として岩崎町長が出席し、国土交通省関東運輸局藤田局長より表彰状を拝受いたしました。



## 群馬県トラック協会甘楽富岡支部・下仁田町『災害時における物資等の緊急輸送』に関する協定締結

下仁田町は2月18日、災害時に支援物資などを円滑に緊急輸送するための協力体制を構築する目的で、群馬県トラック協会甘楽富岡支部と協定書を締結しました。災害発生時の輸送支援に協力いただける環境を整え、迅速な物資搬送につなげます。

本協定は、同支部が進める地域貢献活動の一環による事業として締結されたもので、災害時の緊急輸送にお力添えをいただける体制を明確にするものです。



## 岡田實様（上小坂）満100歳を迎え町政発展に金100万円を寄附

岡田實さんは、昨年10月8日に他界された元下仁田町長の岡田常夫様のお父様。

「100年前、下仁田町で生を受け、健康で長寿を迎えることが出来ました。息子を亡くし、祝う気持ちに

なり難い部分もあるが、息子も町長として町の皆さんにお世話になりました。今後も明るいまちづくりを続けていただきたい。」

その静かな願いが今般のご寄附につながったという事です。

## 带状疱疹の 予防接種について

带状疱疹は、水ぼうそうにかかった後も神経にウイルスが潜伏し、免疫力低下や加齢に伴いウイルスが再び活性化することで発症します。带状疱疹になった後に神経の痛みが残る带状疱疹後神経痛は治りにくいといわれています。予防接種を受けることで带状疱疹の発症及び带状疱疹後神経痛の予防効果が期待できます。

### ●申請について

任意接種費用の助成を受けるためには、事前の申請が必要です。申請は保健センター窓口またはインターネットで受け付けています。



带状疱疹の申請

### ●助成額について

定期接種、任意接種ともに助成金額は同じです。任意接種は自由診療なので、医療機関により自己負担額が違う場合があります。

### ●問い合わせ先

保健課保健係 ☎82—5490(保健センター)

### ●対象者

| 種別   | 対象者                                                     | 通知              | 申請 |
|------|---------------------------------------------------------|-----------------|----|
| 定期接種 | ①令和8年4月2日～令和9年4月1日の間に65・70・75・80・85・90・95・100歳の誕生日を迎える方 | ○<br>(4月に送付します) | 不要 |
|      | ②60～64歳でヒト免疫不全ウイルスによる免疫の機能の障害があり、日常生活がほとんど不可能な方         | ×               | 必要 |
| 任意接種 | 接種日時点で50歳以上の方<br>(定期接種対象者を除く)                           | ×               | 必要 |

### ●助成額

| 種別   | ワクチンの種類 | 助成金額    | 補助回数 | 自己負担<br>(病院に支払う額)       |
|------|---------|---------|------|-------------------------|
| 定期接種 | 生ワクチン   | 4,600円  | 1回   | 4,000円                  |
|      | 不活化ワクチン | 12,000円 | 2回まで | 1回10,000円               |
| 任意接種 | 生ワクチン   | 4,600円  | 1回   | 接種費用から<br>助成金額を<br>引いた額 |
|      | 不活化ワクチン | 12,000円 | 2回まで |                         |

## 高齢者肺炎球菌の予防接種について

過去に肺炎球菌予防接種を受けたことのない65歳以上の方は自己負担金3,000円で接種できます。※令和8年4月から肺炎球菌のワクチンが変わります。  
(23価→20価)  
そのため自己負担額も変更になります。

### ●申請について

任意接種費用の助成を受けるためには、事前の申請が必要です。申請は保健センター窓口またはインターネットで受け付けています。

### ●2回目の接種について

再接種については、全額自費となります。実施については医師と相談ください。

### ●問い合わせ先

保健課保健係 ☎82—5490(保健センター)

### ●対象者

| 種別   | 対象者                                                                                                       | 通知                  | 申請 |
|------|-----------------------------------------------------------------------------------------------------------|---------------------|----|
| 定期接種 | ①接種日時点で65歳の方                                                                                              | ○<br>(誕生日の翌月に送付します) | 不要 |
|      | ②60～64歳で、次のどちらかに該当する方<br>・心臓、腎臓、呼吸器の機能に日常生活が極度に制限される程度の障害を有する<br>・ヒト免疫不全ウイルスによる免疫の機能の障害があり、日常生活がほとんど不可能な方 | ×                   | 必要 |
| 任意接種 | 接種日時点で66歳以上の方                                                                                             | ×                   | 必要 |



肺炎球菌の申請

## カノンの会(大人の発達障がい当事者の会) 交流会の参加者を募集します

発達障がいがあることで、困っていることや、悩んでいることなどを気軽に話せる場所があったらいいな、と思いつち上げた当事者会です。お気軽にご参加ください。

●開催日 4月11日、6月6日、8月1日、10月3日、12月5日、2月6日(全て土曜日)  
●時間 午後1時20分から午後4時40分(入退室自由)

●場所 佐久市佐久平交流センター(長野県佐久市佐久平駅南4-1-1)

●参加費 無料

●対象者 当事者及びご家族の方

●内容 話し合い、相談、情報交換等による交流会

●申込み・問い合わせ先 宮下 ☎080-8821-3327

## G-WALK+ウォーキングイベント 抽選結果のお知らせ

令和7年11月1日から12月31日まで開催したスマホアプリ「G-WALK+」(ジーウォークプラス)を活用したウォーキングイベントには、多くの皆様にご参加いただきありがとうございます。

エントリーいただいた申込者94名のうち、目標歩数を達成された56名の方を対象に抽

選を行い、当選者30名の方に賞品(お米ギフト券)を2月から3月にかけてお渡ししました。

今後もウォーキングイベントを開催予定ですので、ぜひご参加ください。

●問い合わせ先 保健課保健係

(保健センター内) ☎0274-82-5490

## 国民健康保険・後期高齢者医療保険 人間ドック受診者の募集

国民健康保険加入者・後期高齢者医療保険加入者の健康維持のため、人間ドックの費用を助成します。

●受診期間 4月1日(水)～令和9年3月31日(水)

●実施機関 下仁田厚生病院

●対象者 ①国保加入者・後期高齢者医療保険加入者で、保険税を完納している人  
②町が実施する特定健診・後期高齢者健診(集団健診・個別健診)を受診しない人

●費用 ○区分 1日ドック(日帰り) 4月1日～3月31日  
○受診期間  
○費用総額 36,300円  
○自己負担 11,300円  
○保険者(町)負担 25,000円

○募集人数 国保150名 後期150名

●主な検査 診察(内科)、身体計測、血液検査、血圧測定、胸部レントゲン、胃カメラ、腹部エコー、心電図など

### ●同意事項

国保人間ドックを受けた方は、特定健診を受診したこととします。また結果によっては特定保健指導の対象となります(別途通知等)。

後期高齢者医療人間ドックを受けた方は、健康診査を受診したこととし、受診結果データは、保健指導の健康管理基礎データとして活用します。

### ●その他

令和6年度から、下仁田厚生病院の短期ドック(1泊2日)は廃止となりました。

1年度に健診費用の重複助成はできません。人間ドック・集団健診・個別健診を重複受診した場合は、後に受けた健診費用が全額自己負担となります。

●申込み先 下仁田厚生病院 ☎82-3555 (平日午前10時～午後4時)

# 後期高齢者医療保険からのお知らせ

## 令和8年度・9年度の保険料の保険料率が決まりました。

### ○保険料率

保険料率（保険料を決める基準）は、法律により2年に一度見直すこととされています。また、令和8年度から子ども・子育て支援金の徴収が開始されるにあたり、子ども・子育て支援金に係る保険料率も併せて算定いたしました。保険料は、被保険者が等しく負担する「均等割額」と、被保険者の所得に応じて決まる「所得割額」の合計となり、個人単位で計算されます。

#### 1. 医療分（従来の保険料）の保険料率の改定

| 令和6・7年度 |         | 令和8・9年度 |         |
|---------|---------|---------|---------|
| 均等割額    | 49,100円 | 均等割額    | 54,600円 |
| 所得割率    | 10.07%  | 所得割率    | 9.78%   |
| 年間上限額   | 80万円    | 年間上限額   | 85万円    |

### ○保険料率の引き上げについて

令和7年度をもって団塊の世代の後期高齢者への移行が完了しましたが、引き続き被保険者数の増加が続き、同様に医療給付費の増加が見込まれます。さらに、後期高齢者負担率（※1）が増加していること等が保険料率の引き上げにつながっています。

なお、所得割率は前回より下がっておりますが、これは前回改定時から被保険者の所得額総額が大幅に伸びており、所得割賦課総額（※2）の伸びを上回ったことによるものです。

※1 医療給付費における後期高齢者負担（保険料）の割合で、国が決定します。

（令和6・7年度12.67%→令和8・9年度13.27%）

※2 保険料で賦課すべき金額のうち、所得割にて賦課する額

#### 2. 子ども・子育て支援金の保険料率の決定

子ども・子育て支援金制度は、全世代や企業から支援金を拠出したばかり、それによる子育て世帯に対する給付の拡充を通じて子どもや子育て世帯を社会全体で応援する仕組みとして、令和8年度より創設されます。群馬県後期高齢者医療広域連合として割り当てられた子ども・子育て支援納付金の額を充足するような保険料率を設定しました。

なお、子ども・子育て支援納付金は毎年改定を行うため、今回は令和8年度のみ算定となります。

| 令和8年度 |        |
|-------|--------|
| 均等割額  | 1,400円 |
| 所得割率  | 0.25%  |
| 年間上限額 | 2万1千円  |

### ○後期高齢者医療保険料の軽減について

同一世帯の被保険者と世帯主の総所得金額が基準以下の場合に、均等割額に軽減されます。

経済動向等を踏まえ、5割及び2割軽減の対象世帯に係る所得判定基準が見直されました。

また、令和8・9年度の医療分に限り、従来の7割軽減の対象者について、各広域連合の判断により、新たに高額医療費負担金の見直しに係る激変緩和措置として特別調整交付金による0.2割の軽減を加えることが可能となりました。群馬県後期高齢者医療広域連合では、この0.2割の軽減を追加した7.2割軽減を実施します。

#### ○令和8年度均等割額の軽減基準

| 軽減割合 | 世帯主及び世帯の被保険者全員の軽減判定所得の合計額                                | 軽減後均等割額             |                |
|------|----------------------------------------------------------|---------------------|----------------|
|      |                                                          | 医療分                 | 子ども分           |
| 7割軽減 | 「43万円+10万円×(年金・給与所得者の数 <sup>※3</sup> -1)」以下              | 15,288円<br>(7.2割軽減) | 420円<br>(7割軽減) |
| 5割軽減 | 「43万円+31万円×(被保険者数)+10万円×(年金・給与所得者の数 <sup>※3</sup> -1)」以下 | 27,300円             | 700円           |
| 2割軽減 | 「43万円+57万円×(被保険者数)+10万円×(年金・給与所得者の数 <sup>※3</sup> -1)」以下 | 43,680円             | 1,120円         |

※3 「10万円×(年金・給与所得者の数-1)」の部分は年金・給与所得者の数が2人以上の場合のみ計算します。年金・給与所得者の数は同一世帯の被保険者と世帯主のうち、以下のいずれかの条件を満たす人の数です。

- ・給与収入が55万円を超える人（給与収入のうち事業専従者給与分を除く）
- ・前年の12月31日現在65歳未満かつ公的年金等収入額が60万円を超える人
- ・前年の12月31日現在65歳以上かつ公的年金等収入額が125万円を超える人

●問い合わせ 福祉課国保係 ☎64-8801 群馬県後期高齢者医療広域連合 ☎027-256-7171

# 健(検)診のお知らせ

令和8年度の健(検)診は、  
5月8日～6月1日のうち7日間と10月1日、11月29日の計9日間を  
予定しています。

(実施日程・会場の詳細については、広報5月号でご案内します。)

## ●集団健(検)診内容

★基準年齢は、令和9年3月31日現在

| メニュー                  | 30～39歳      | 40～49歳               | 50～74歳 | 75歳以上   | 内容など                                                           |
|-----------------------|-------------|----------------------|--------|---------|----------------------------------------------------------------|
| 若年者健康診査               | ○<br>1,000円 | ×                    | ×      | ×       | 身長・体重・腹囲・血圧測定、問診、医師の診察、血液検査、尿検査など。メタボリックシンドローム等、その他の異常が発見できます。 |
| 国保特定健康診査              | ×           | ○<br>無料(国民健康保険加入中の方) | ○      | ×       |                                                                |
| 後期高齢者健康診査             | ×           | ×                    | ×      | ○<br>無料 |                                                                |
| 結核・肺がん検診<br>(胸部レントゲン) | ×           | ○                    | ○      | ○       | レントゲンで肺を撮影します。結核、肺がんなどが発見できます。                                 |
| 大腸がん検診                | ×           | ○                    | ○      | ○       | 便潜血検査です。便を採取し、便に血液が混じっていないかを調べます。                              |
| 前立腺がん検診               | ×           | ×                    | ○      | ○       | 血液検査です。前立腺から出る酵素(PSA)の量を調べます。                                  |
| 肝炎ウイルス検診              | ×           | 無料 未受診者のみ            |        |         | 血液検査です。B型、C型肝炎ウイルス感染の有無を調べます。                                  |

※国の指針に則り、結核・肺がん検診(喀痰細胞診)は令和8年度から廃止します。

※令和8年度から骨密度検診は乳がん・子宮頸がん検診と同時実施となりました。

※乳がん・子宮頸がん・骨密度検診は10月～11月に実施予定。

※胃カメラ検診は6月～11月、バリウム検診は10月～11月に実施予定。

■大腸がん検診容器について…令和7年度に大腸がん検診を受けた方にのみ配付予定です。

今年度から受ける予定の方は、容器を保健センターへ取りにきてください。

■被用者保険等に加入の方……協会けんぽ等に加入している方は、受診券、資格確認証がマイナンバーカード、受診料をお持ちいただくと健診を受けることができます。

■重複受診に注意しましょう。後に受けた健(検)診費用が全額自己負担になります。

各健(検)診は年度内(4月1日～翌年3月31日)に1回のみ受診することができます。

重複受診となるケース ・同じ内容の健(検)診で集団健(検)診又は個別健(検)診を2回以上受診した方  
・町の助成を受けて受診した人間ドックと町の健診を重複して受診した方

●問い合わせ先 保健課保健係(保健センター内) ☎82-5490

## 65歳以上の方への補聴器購入費を助成します

聞こえづらいつと感じたら放置しないでください  
 会話や外出の機会が減り、フレイル（心身の虚弱化）や認知機能の低下につながります。  
 以下の要件に該当する65歳以上の方へ、補聴器の購入費用の一部を助成します。

### ■対象者

- (1)本町に1年以上住所を有する満65歳以上の人
- (2)両耳の聴力レベルが40デシベル以上70デシベル未満又は片耳の聴力レベルが30デシベル以上かつ他耳の聴力レベルが70デシベル以上であり、かつ、耳鼻咽喉科専門医から補聴器の装用が必要と認められた人
- (3)町税等を滞納していない人
- (4)聴覚障害による身体障害者手帳を所持していない人

### ■助成額

補聴器本体の購入金額の1/2・上限 25,000円（千円単位の端数切り捨て。）  
 1人につき1台まで  
 ※修理・部品交換・調整・付属品のみ購入は対象外

### ■申請手続き

次の書類を福祉課包括支援係へ提出してください。

- ①申請書兼請求書
- ②医師が発行する意見書
- ③3か月以内の両耳の聴力レベルが確認できる書類(オーディオグラム)
- ④令和8年4月1日以降に購入した領収書の写し

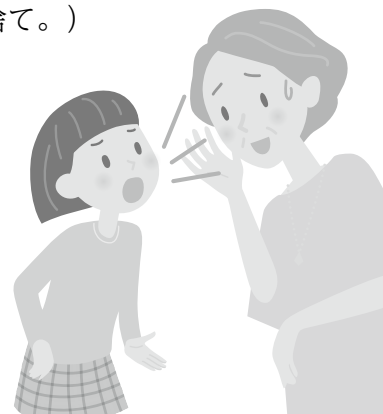

●問い合わせ先 福祉課包括支援係（地域包括支援センター） ☎64-8804（直通）

### 健康ダイヤル24 ☎0120-012-190

年中無休・24時間対応。富岡甘楽地域住民専用の電話相談です。相談の分野ごとに医師や看護師などの専門スタッフが対応します。

#### ●受付内容

健康・医療・介護・看護・育児・栄養・心の健康についての相談、医療機関や相談機関の情報提供

#### ●問い合わせ先

保健課保健係 ☎82-5490

### 歯科休日診療所 富岡甘楽歯科医師会

緊急時にご利用ください。

- 休日診療実施日 日曜、祝祭日、年末年始
- 診察時間 午前9時～正午
- 診療場所 富岡甘楽歯科医師会 口腔保健センター診療所  
富岡市七日市640番地1  
(公立七日市病院隣)
- 問い合わせ先 ☎62-1706

### 公立富岡総合病院 休日の小児救急診療

富岡市甘楽郡医師会医師の協力で行っています。  
 緊急時にご利用してください。

- ◆4月5日（日）宮崎 誠 先生（宮崎医院）
- ◆4月19日（日）菊池 修 先生（もみの木こどもクリニック）
- 診療時間 午前9時～正午
- 診療場所 公立富岡総合病院 救急室
- 問い合わせ先 ☎63-2111

### 休日診療所 富岡市甘楽郡医師会

- 診察日 日曜日、祝日
- 診療場所 休日診療所  
(公立富岡総合病院隣)  
富岡2037番地1
- 問い合わせ先 ☎64-1939
- ※詳細はお問い合わせください。



## 「健康カレンダー(4月~5月)」

|                    | 日にち                          | 時間                | 対象者                                                                    | 持ち物                                                                            | 内容                                                      |                                                                            |
|--------------------|------------------------------|-------------------|------------------------------------------------------------------------|--------------------------------------------------------------------------------|---------------------------------------------------------|----------------------------------------------------------------------------|
| 乳児健診               | 3,4か月児                       | 5月29日(金)          | 令和8年1月~2月生まれ                                                           | 母子健康手帳<br>タオル<br>歯ブラシ                                                          | 問診、計測、小児科診察、<br>歯科相談、家族計画・授乳・<br>育児相談、健康相談、離乳<br>食相談と試食 |                                                                            |
|                    | 6,7か月児                       |                   | 令和7年10月~11月生まれ                                                         |                                                                                |                                                         |                                                                            |
|                    | 9,10か月児                      |                   | 令和7年7月~8月生まれ                                                           |                                                                                |                                                         |                                                                            |
| 幼児健診               | 1歳児                          |                   | 令和7年3月~4月生まれ                                                           | 健診用紙(事前に記入)<br>母子健康手帳<br>タオル、歯ブラシ、<br>バスタオル<br>※3歳児は<br>事前に<br>配布する<br>アンケートと尿 |                                                         | 問診、計測、小児科診察、<br>歯科健診、歯科相談・希望<br>者にフッ素塗布、栄養相談<br>と手作りおやつを試食、健<br>康相談、心理発達相談 |
|                    | 1歳6か月児                       |                   | 令和6年9月~10月生まれ                                                          |                                                                                |                                                         |                                                                            |
|                    | 2歳児                          |                   | 令和6年3月~4月生まれ                                                           |                                                                                |                                                         |                                                                            |
|                    | 2歳6か月児                       | 令和5年9月~10月生まれ     |                                                                        |                                                                                |                                                         |                                                                            |
|                    | 3歳児                          | 令和5年3月~4月生まれ      |                                                                        |                                                                                |                                                         |                                                                            |
| 3歳6か月児             | 令和4年9月~10月生まれ                |                   |                                                                        |                                                                                |                                                         |                                                                            |
| 定期健康相談<br>「ふれあい広場」 | 4月9日(木)<br>5月14日(木)          | 午後1時30分~<br>3時30分 | 全住民                                                                    | 乳幼児は<br>母子健康手帳                                                                 | 健康相談・栄養相談、介護<br>相談、血圧測定、育児相<br>談、授乳相談など                 |                                                                            |
| 妊婦健康相談・<br>妊娠届出    | 月~金曜日                        | 午前8時30分~<br>午後5時  | 妊娠がわかった人                                                               | 妊娠届出書                                                                          | 母子健康手帳の交付・妊婦健<br>康診査受診票発行・健康相談                          |                                                                            |
| 精神保健相談<br>「こころの相談」 | 4月10日(金)<br>予約締切日<br>4月8日(水) | 午後3時から<br>予約制     | 不安、不眠、認知症、アルコール<br>依存、ひきこもり、暴力、その他、<br>さまざまなこころの悩みや病気を<br>もつ本人又はその家族など |                                                                                | 心療内科医による個別相談<br>※事前に予約の電話をしてくだ<br>さい。(☎82-5490)         |                                                                            |

会場・問い合わせ 保健センター ☎82-5490

### 富岡保健福祉事務所 4月

会場 富岡合同庁舎

|               | 日にち                                             | 時間               | 検査内容                                                                                                                | 担当           | 申込先                          |
|---------------|-------------------------------------------------|------------------|---------------------------------------------------------------------------------------------------------------------|--------------|------------------------------|
| エイズ<br>性感染症検査 | 実施日時については、<br>現在調整中です。<br>詳細は、右記連絡先<br>にお願いします。 | 午後1時~2時<br>(予約制) | 血液検査(HIV、梅毒、B型肝炎、C型肝炎)<br>・尿検査・うがい液検査(クラミジア、淋<br>菌)※無料・匿名で受けられます                                                    | 医師<br>臨床検査技師 | 富岡保健福祉<br>事務所 保健係<br>62-1541 |
| こころの<br>健康相談  | 4月14日(火)                                        | 午後1時~3時<br>(予約制) | 不安、不眠、認知症、アルコール依存、ひきこもり、暴力、その他、<br>さまざまなこころの悩みや病気もつ本人又はその家族など<br>こころの病気、こころの不調(不眠、不安等)のある人やその家<br>族からの相談※無料で受けられます。 | 精神科医師<br>保健師 | 富岡保健福祉<br>事務所 保健係<br>62-1541 |

### 健康テレホン 4月 ☎027-234-4970

約3分間の健康講話が聞けます

月/歯みがきをして歯医者に行こう 火/子どもの予防接種  
水/口内炎 木/睡眠剤、ほんとうに飲みますか?  
金/インプラントのメリット・デメリット 土日/口腔機能低下症  
~直接相談タイム~直接医師が電話に出ます  
※トラブル防止のため、氏名・連絡先を伺います。

◆8日(木) 歯科 午後7時30分~8時30分

~Web健康相談~ <http://www.raijin.com/kenko/>

問い合わせ先 群馬県保険医協会 ☎027-220-1125

### こども医療でんわ相談 #8000

夜間や休日にお子さんの病気への対応や応急処置などを電話で相  
談できます。急な発熱、嘔吐、腹痛などで医療機関を受診すべきか迷っ  
た時にお電話ください。保健師・看護師が相談に応じます。

◆電話番号 (携帯電話から)#8000

(IP電話、ダイヤル回線から)03-6735-8835

◆受付日時 月~土曜日:午後6時~翌朝午前8時

日曜日・祝祭日・年末年始:24時間受付

問い合わせ先 県庁医務課 ☎027-226-2534

2月届出分〈敬称略・順不同〉

おくやみ

ご冥福をお祈りします

死亡者 (届出人) 地区

|       |      |      |     |
|-------|------|------|-----|
| 神戸    | 節子   | (哲)  | 上青倉 |
| 三浦    | るみ   | (由幸) | 上青倉 |
| 岩井    | 玉巳   | (玉喜) | 西野牧 |
| 上原    | 一正   | (和子) | 西野牧 |
| 藤崎    | きぬ   | (勝久) | 大平  |
| 金井    | 正之   | (静江) | 東野牧 |
| 大島    | 信吉   | (修子) | 東町  |
| 今井    | 一夫   | (信行) | 川井  |
| 岩崎    | みよ   | (安行) | 小川  |
| 今井トシ子 | (清満) | 大東   |     |
| 松本    | キヨ   | (昇)  | 大坂  |
| 岩井    | テル   | (孝彦) | 吉崎  |
| 神宮    | 市江   | (新一) | 本宿  |

有料広告

有料広告

有料広告

有料広告

私たちの町

(3月1日現在)

|    |         |       |
|----|---------|-------|
| 人口 | 5,865人  | (-16) |
| 男  | 2,898人  | (-3)  |
| 女  | 2,967人  | (-13) |
| 世帯 | 3,022世帯 | (-9)  |

( )内は前月比

(2月中)

|    |     |    |     |
|----|-----|----|-----|
| 転入 | 8人/ | 出生 | 1人  |
| 転出 | 8人/ | 死亡 | 17人 |

5月の支払日

8日(金)・20日(水)・26日(火)の予定です。

4月の支払日

10日(金)・20日(月)・28日(火)の予定です。

役場へ提出された請求書等により、順次支払います。請求書の宛名は「下仁田町長(〇〇課)」をお願いします。

未納の税金がありましたら土日祝祭日も役場で納税ができます。

日直者が午前8時30分〜午後5時まで対応しますのでご利用ください。

※納付書をご持参ください。

※コンビニエンスストア等で納付できます。

※二次元バーコードが印字されている納付書は、e-LQR対応金融機関及び各種スマホアプリで納付できます。納付方法は地方税共同機構HPをご覧ください。

4月の納税  
今月の納税予定はありません。

新小1~新中3 新年度受付説明会

生徒・保護者対象

-毎年公立、私立高校に全員合格-

4月16日まで

入会金  
0円

4月5日(日)又は4月12日(日)



新小学1年~6年  
午前11時~



新中学1年~3年  
午後2時~

場所...下仁田教室(下仁田町下仁田383-6)  
いずれかの都合の良い日程でご参加ください。



学研下仁田教室

事前予約  
連絡先

参加ご希望の方はご予約をお願いします  
指導者 金子和子 ☎090-7179-4895

下仁田町商業協同組合

下仁田町

応援商品券発行記念セール

期間中スクラムポイント5倍!!

更に3,000円以上お買い上げのお客様に各店舗先着20名様に「花鉢」プレゼント!!

4月1日(水)~10日(金)の10日間!!

【下仁田町商業協同組合セール加盟店】※順不同

- ・マルイ洋品店
- ・花のたかし
- ・かしわや呉服店
- ・ヨシザワ洋品店
- ・鈴木電機商会
- ・総本家紙屋
- ・大井田薬局
- ・茂木時計店
- ・カネミさいとう
- ・吉野屋
- ・大橋エネルギー
- ・中江米穀店
- ・なかいそ
- ・たかはし文具店
- ・高橋覆装店
- ・覆装の大島
- ・土谷電気商会
- ・コバヤン薬局
- ・森川酒店
- ・えびすや米穀店

お買い物は  
地元商店街で

下仁田町商業協同組合

貯めて使おう!!スクラムポイント

※ポイント、商品券の取り扱いは加盟店により異なります。

毎月10日・20日・30日はポイント2倍

下仁田町商業協同組合

~好評!!バーベキューセット~

5人前 4,200円

(味付け牛カルビ、豚ロース、豚バラ塩、豚ホルモン)

※3日前までにご注文下さい。



吉野屋 ■営/9:00~18:30 休/日曜日  
TEL 0274-84-2408

その他、随時ご注文受付中、お気軽にお問い合わせください。

ショート&デイ

ショートとデイが  
とても便利に利用できます

ショートとデイが  
年中無休で利用可

ショートは予約なしで  
急なご利用にも対応可

介護保険料は  
安心の定額制

デイサービス

朝7時から夜8時まで年中無休で  
利用可。延長も無料。

ショートステイ

急なご利用にも対応します。  
使用日数制限はありません。

ご利用の  
お問合せ 下仁田町馬山2495-1  
☎0274-60-3303